

# LAVORI DI RECUPERO E AMPLIAMENTO PER LA REALIZZAZIONE DI UNA STRUTTURA ADIBITA A LUOGO DI AGGREGAZIONE, SOCIALIZZAZIONE E RICREAZIONE PER MINORI ED ANZIANI DENOMINATA "PAIOLO"

Comune di Trecenta

Regione Veneto

Provincia di Rovigo



## PROGETTO DEFINITIVO - ESECUTIVO

Art. 25 e succ. D.P.R. 21.12.1999 n°554 – Art. 93 D.Lgs. 12.04.2006 n°163 –  
Art. 24 e succ. D.P.R. 5.10.2010 n°207

### TAV. 6

#### LISTA DELLE LAVORAZIONI E FORNITURE

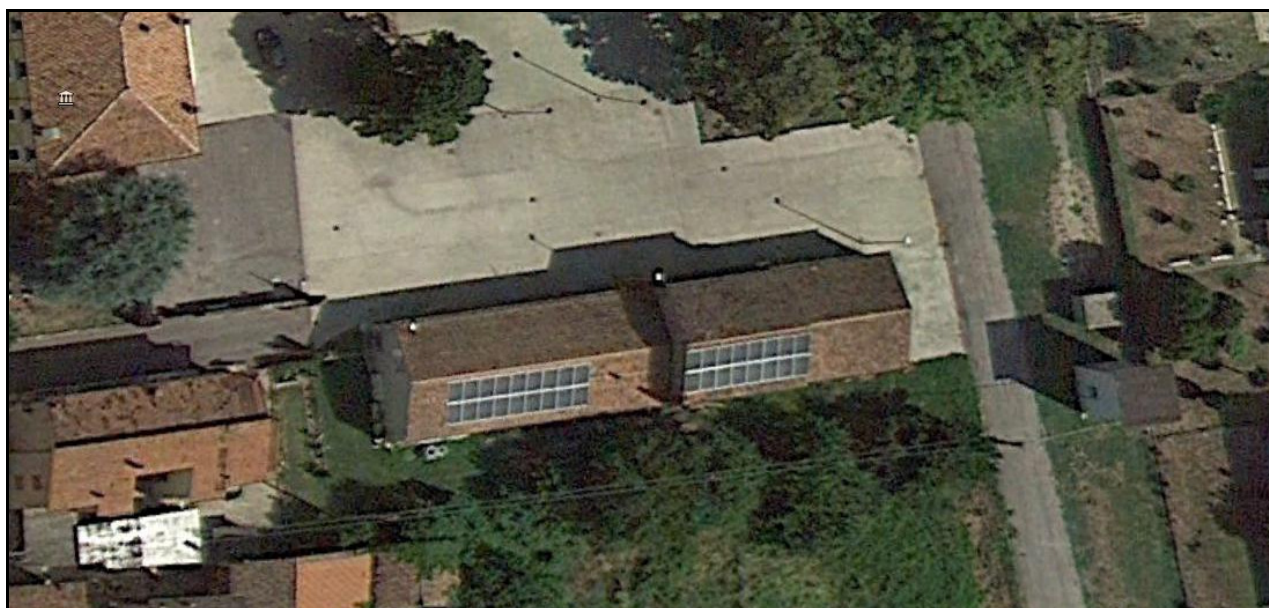

Trecenta, li

visto: il Sindaco  
ANTONIO LARUCCIA

il Tecnico incaricato:

allegato alla delibera di Giunta Comunale n.

in data

**COMUNE DI TRECENTA (RO)**

Lavori compresa incidenza manodopera, esclusi gli oneri per sicurezza

**€. 173.875,00**

Lavori a base d'asta esclusa incidenza manodopera (iMO) e oneri per sicurezza

**€. 123.347,37**

Progetto definitivo ed esecutivo: **RECUPERO E AMPLIAMENTO PER LA REALIZZAZIONE DI UNA STRUTTURA ADIBITA A LUOGO DI AGGREGAZIONE, SOCIALIZZAZIONE E RICREAZIONE PER MINORI ED ANZIANI DENOMINATA "PAIOLO"**

**LISTA DELLE LAVORAZIONI E FORNITURE**

CONCORRENTE: \_\_\_\_\_

Prog. Nr.	Lavori e forniture per l'esecuzione dell'appalto	UdM	Quantità	Prezzo unitario al netto del costo del personale (Euro in cifre)	Prezzo unitario al netto del costo del personale (Euro in lettere)	Importo al netto del costo del personale €.	Prezzo unitario relativo al costo del personale (Euro in cifre)	Prezzo unitario relativo al costo del personale (Euro in lettere)	Costo del personale €.
(1)	(2)	(3)	(4)	(5)	(6)	(7) = (4) x (6)	(8)	(9)	(10) = (4) x (9)

1)	ACCANTIERAMENTO Oneri di accantieramento comprendenti sistemazione dell'area, lo smaltimento a rifiuto ... (iMO – INCIDENZA MANODOPERA al netto di spese generali e utile d'impresa: 30% CAT. OG1	<b>A corpo</b>	.....	.....	.....	.....	450,00	(quattrocentocinquanta/00)	450,00
2)	PONTEGGIO Posa ponteggio per lavori esterni di facciata in quota, compreso nolo ... (iMO – INCIDENZA MANODOPERA al netto di spese generali e utile d'impresa: 30% CAT. OG1	<b>mq. 720,00</b>	.....	.....	.....	.....	3,00	(tre/00)	2.160,00
3)	PARAPETTO PROVVISORIO LATERALE Parapetto laterale di protezione anticaduta del bordo della copertura, nolo ... (iMO – INCIDENZA MANODOPERA al netto di spese generali e utile d'impresa: 30% CAT. OG1	<b>ml. 22,00</b>	.....	.....	.....	.....	3,60	(tre/60)	79,20

IL RESPONSABILE DEL PROCEDIMENTO

L'IMPRESA

**COMUNE DI TRECENTA (RO)**

Lavori compresa incidenza manodopera, esclusi gli oneri per sicurezza

**€. 173.875,00**

Lavori a base d'asta esclusa incidenza manodopera (iMO) e oneri per sicurezza

**€. 123.347,37**

Progetto definitivo ed esecutivo: **RECUPERO E AMPLIAMENTO PER LA REALIZZAZIONE DI UNA STRUTTURA ADIBITA A LUOGO DI AGGREGAZIONE, SOCIALIZZAZIONE E RICREAZIONE PER MINORI ED ANZIANI DENOMINATA "PAIOLO"**

**LISTA DELLE LAVORAZIONI E FORNITURE**

CONCORRENTE: \_\_\_\_\_

Prog. Nr.	Lavori e forniture per l'esecuzione dell'appalto	UdM	Quantità	Prezzo unitario al netto del costo del personale (Euro in cifre)	Prezzo unitario al netto del costo del personale (Euro in lettere)	Importo al netto del costo del personale €.	Prezzo unitario relativo al costo del personale (Euro in cifre)	Prezzo unitario relativo al costo del personale (Euro in lettere)	Costo del personale €.
(1)	(2)	(3)	(4)	(5)	(6)	(7) = (4) x (6)	(8)	(9)	(10) = (4) x (9)

4) **LIEVO IMPIANTO FOTOVOLTAICO**

Rimozione completa e successivo riposizionamento e rimontaggio in opera ...

(iMO – INCIDENZA MANODOPERA al netto di spese generali e utile d'impresa: 30%

CAT. OG1

**A corpo**

750,00

(settecentocinquanta/00)

750,00

5) **RIMOZIONE COPERTURA IN COPPI**

Rimozione e demolizione a mano manto di copertura in coppi posto a qualsiasi altezza ...

(iMO – INCIDENZA MANODOPERA al netto di spese generali e utile d'impresa: 30%

CAT. OG1

**mq. 475,00**

2,40

(due/40)

1.140,00

6) **RIMOZIONE GUAINA**

Rimozione di uno o più strati impermeabilizzanti esistenti in guaina bituminosa ...

(iMO – INCIDENZA MANODOPERA al netto di spese generali e utile d'impresa: 30%

CAT. OG1

**mq. 475,00**

2,10

(due/10)

997,50

IL RESPONSABILE DEL PROCEDIMENTO

L'IMPRESA

**COMUNE DI TRECENTA (RO)**

Lavori compresa incidenza manodopera, esclusi gli oneri per sicurezza

**€. 173.875,00**

Lavori a base d'asta esclusa incidenza manodopera (iMO) e oneri per sicurezza

**€. 123.347,37**

Progetto definitivo ed esecutivo: **RECUPERO E AMPLIAMENTO PER LA REALIZZAZIONE DI UNA STRUTTURA ADIBITA A LUOGO DI AGGREGAZIONE, SOCIALIZZAZIONE E RICREAZIONE PER MINORI ED ANZIANI DENOMINATA "PAIOLO"**

**LISTA DELLE LAVORAZIONI E FORNITURE**

CONCORRENTE: \_\_\_\_\_

Prog. Nr.	Lavori e forniture per l'esecuzione dell'appalto	UdM	Quantità	Prezzo unitario al netto del costo del personale (Euro in cifre) (Euro in lettere)		Importo al netto del costo del personale €.	Prezzo unitario relativo al costo del personale (Euro in cifre) (Euro in lettere)		Costo del personale €.
(1)	(2)	(3)	(4)	(5)	(6)	(7) = (4) x (6)	(8)	(9)	(10) = (4) x (9)

7) **LATTONERIE ESISTENTI**

Lievo e riposizionamento differito di tubi pluviali e canali di gronda ...

(iMO – INCIDENZA MANODOPERA al netto di spese generali e utile d'impresa: 30%

CAT. OG1

**ml. 126,00** ..... 1,50 (uno/50) 189,00

8) **CALCESTRUZZO ALLEGGERITO PER PENDENZE**

Strato isolante per creazione delle pendenze e rasatura tetto parte alta ...

(iMO – INCIDENZA MANODOPERA al netto di spese generali e utile d'impresa: 30%

CAT. OG1

**mc. 6,00** ..... 36,00 (trentasei/00) 216,00

9) **GUAINA TETTO**

Acquisto e posa di strato isolante idrofugo per impermeabilizzazione a caldo ...

- parte alta singolo strato

- parte bassa est singolo strato

IL RESPONSABILE DEL PROCEDIMENTO

L'IMPRESA

**COMUNE DI TRECENTA (RO)**

Lavori compresa incidenza manodopera, esclusi gli oneri per sicurezza

**€. 173.875,00**

Lavori a base d'asta esclusa incidenza manodopera (iMO) e oneri per sicurezza

**€. 123.347,37**

Progetto definitivo ed esecutivo: **RECUPERO E AMPLIAMENTO PER LA REALIZZAZIONE DI UNA STRUTTURA ADIBITA A LUOGO DI AGGREGAZIONE, SOCIALIZZAZIONE E RICREAZIONE PER MINORI ED ANZIANI DENOMINATA "PAIOLO"**

**LISTA DELLE LAVORAZIONI E FORNITURE**

CONCORRENTE: \_\_\_\_\_

Prog. Nr.	Lavori e forniture per l'esecuzione dell'appalto	UdM	Quantità	Prezzo unitario al netto del costo del personale (Euro in cifre)	Prezzo unitario al netto del costo del personale (Euro in lettere)	Importo al netto del costo del personale €.	Prezzo unitario relativo al costo del personale (Euro in cifre)	Prezzo unitario relativo al costo del personale (Euro in lettere)	Costo del personale €.
(1)	(2)	(3)	(4)	(5)	(6)	(7) = (4) x (6)	(8)	(9)	(10) = (4) x (9)

- parte bassa ovest singolo strato

(iMO – INCIDENZA MANODOPERA al netto di spese generali e utile d'impresa: 30%

CAT. OG1

**mq. 475,00**

2,70

(due/70)

1.282,50

- pensilina nord doppio strato

(iMO – INCIDENZA MANODOPERA al netto di spese generali e utile d'impresa: 30%

CAT. OG1

**mq. 10,50**

5,40

(cinque/40)

56,70

10) **MANTO DI COPERTURA**

Fornitura e posa in opera del manto di copertura a tetto ...

-tegole a canale in cemento ad onda ...

(iMO – INCIDENZA MANODOPERA al netto di spese generali e utile d'impresa: 30%

CAT. OG1

**mq. 475,00**

8,25

(otto/25)

3.918,75

IL RESPONSABILE DEL PROCEDIMENTO

L'IMPRESA

**COMUNE DI TRECENTA (RO)**

Lavori compresa incidenza manodopera, esclusi gli oneri per sicurezza

**€. 173.875,00**

Lavori a base d'asta esclusa incidenza manodopera (iMO) e oneri per sicurezza

**€. 123.347,37**

Progetto definitivo ed esecutivo: **RECUPERO E AMPLIAMENTO PER LA REALIZZAZIONE DI UNA STRUTTURA ADIBITA A LUOGO DI AGGREGAZIONE, SOCIALIZZAZIONE E RICREAZIONE PER MINORI ED ANZIANI DENOMINATA "PAIOLO"**

**LISTA DELLE LAVORAZIONI E FORNITURE**

CONCORRENTE: \_\_\_\_\_

Prog. Nr.	Lavori e forniture per l'esecuzione dell'appalto	UdM	Quantità	Prezzo unitario al netto del costo del personale (Euro in cifre) (Euro in lettere)		Importo al netto del costo del personale €.	Prezzo unitario relativo al costo del personale (Euro in cifre) (Euro in lettere)		Costo del personale €.
(1)	(2)	(3)	(4)	(5)	(6)	(7) = (4) x (6)	(8)	(9)	(10) = (4) x (9)

11) **CANALI DI GRONDA E SCOSSALINE**

Fornitura e posa di canali di gronda e scossaline laterali, sv. cm. 33-50 ...

a) lamiera zincata preverniciata sv. 50 cm.

(iMO – INCIDENZA MANODOPERA al netto di spese generali e utile d'impresa: 30%

CAT. OG1

**ml. 45,00** ..... 7,50 (sette/50) 337,50

b) lamiera zincata preverniciata sv. 33 cm.

(iMO – INCIDENZA MANODOPERA al netto di spese generali e utile d'impresa: 30%

CAT. OG1

**ml. 12,50** ..... 6,00 (sei/00) 75,00

12) **PLUVIALI**

Fornitura e posa di parti di tubi pluviali ammalorati e nuovi tubi diam. cm. 8-10 ...

a) lamiera zincata preverniciata diam. 10 cm.

(iMO – INCIDENZA MANODOPERA al netto di spese generali e utile d'impresa: 30%

CAT. OG1

**ml. 10,00** ..... 6,00 (sei/00) 60,00

IL RESPONSABILE DEL PROCEDIMENTO

L'IMPRESA

**COMUNE DI TRECENTA (RO)**

Lavori compresa incidenza manodopera, esclusi gli oneri per sicurezza

**€. 173.875,00**

Lavori a base d'asta esclusa incidenza manodopera (iMO) e oneri per sicurezza

**€. 123.347,37**

Progetto definitivo ed esecutivo: **RECUPERO E AMPLIAMENTO PER LA REALIZZAZIONE DI UNA STRUTTURA ADIBITA A LUOGO DI AGGREGAZIONE, SOCIALIZZAZIONE E RICREAZIONE PER MINORI ED ANZIANI DENOMINATA "PAIOLO"**

**LISTA DELLE LAVORAZIONI E FORNITURE**

CONCORRENTE: \_\_\_\_\_

Prog. Nr.	Lavori e forniture per l'esecuzione dell'appalto	UdM	Quantità	Prezzo unitario al netto del costo del personale (Euro in cifre) (Euro in lettere)		Importo al netto del costo del personale €.	Prezzo unitario relativo al costo del personale (Euro in cifre) (Euro in lettere)		Costo del personale €.
(1)	(2)	(3)	(4)	(5)	(6)	(7) = (4) x (6)	(8)	(9)	(10) = (4) x (9)

b) lamiera zincata preverniciata diam. 8 cm.

(iMO – INCIDENZA MANODOPERA al netto di spese generali e utile d'impresa: 30%

CAT. OG1

<b>ml.</b>	<b>5,00</b>	.....	.....	.....	5,40	(cinque/40)	27,00
------------	-------------	-------	-------	-------	------	-------------	-------

13) **COMIGNOLI E SFIATI**

Fornitura e posa di comignoli per camini, sfiati o aeratori ...

a) in rame diam. 120 mm. h 250 ...

(iMO – INCIDENZA MANODOPERA al netto di spese generali e utile d'impresa: 30%

CAT. OG1

<b>n°.</b>	<b>1</b>	.....	.....	.....	37,50	(trentasette/50)	37,50
------------	----------	-------	-------	-------	-------	------------------	-------

b) diam. 180 mm. h 800 per caldaia ...

(iMO – INCIDENZA MANODOPERA al netto di spese generali e utile d'impresa: 30%

CAT. OG1

<b>n°.</b>	<b>1</b>	.....	.....	.....	105,00	(centocinque/00)	105,00
------------	----------	-------	-------	-------	--------	------------------	--------

IL RESPONSABILE DEL PROCEDIMENTO

L'IMPRESA

**COMUNE DI TRECENTA (RO)**

Lavori compresa incidenza manodopera, esclusi gli oneri per sicurezza

**€. 173.875,00**

Lavori a base d'asta esclusa incidenza manodopera (iMO) e oneri per sicurezza

**€. 123.347,37**

Progetto definitivo ed esecutivo: **RECUPERO E AMPLIAMENTO PER LA REALIZZAZIONE DI UNA STRUTTURA ADIBITA A LUOGO DI AGGREGAZIONE, SOCIALIZZAZIONE E RICREAZIONE PER MINORI ED ANZIANI DENOMINATA "PAIOLO"**

**LISTA DELLE LAVORAZIONI E FORNITURE**

CONCORRENTE: \_\_\_\_\_

Prog. Nr.	Lavori e forniture per l'esecuzione dell'appalto	UdM	Quantità	Prezzo unitario al netto del costo del personale (Euro in cifre)	Prezzo unitario al netto del costo del personale (Euro in lettere)	Importo al netto del costo del personale €.	Prezzo unitario relativo al costo del personale (Euro in cifre)	Prezzo unitario relativo al costo del personale (Euro in lettere)	Costo del personale €.
(1)	(2)	(3)	(4)	(5)	(6)	(7) = (4) x (6)	(8)	(9)	(10) = (4) x (9)

14) **CANNA FUMARIA CALDAIA**

Fornitura e posa di canna fumaria in cemento vibrato 30x30 coibentata ...

(iMO – INCIDENZA MANODOPERA al netto di spese generali e utile d'impresa: 30%

CAT. OG1

<b>ml.</b>	<b>3,00</b>	.....	.....	.....	30,00	(trenta/00)	90,00
------------	-------------	-------	-------	-------	-------	-------------	-------

15) **TIRANTI-CATENE ANTISISMICHE**

Fornitura e posa di tiranti/catene antisismici e chiavi di bloccaggio a vista ...

a) tiranti lunghezza ml. 10,65 circa

(iMO – INCIDENZA MANODOPERA al netto di spese generali e utile d'impresa: 30%

CAT. OG1

<b>n°.</b>	<b>2</b>	.....	.....	.....	75,00	(settantacinque/00)	150,00
------------	----------	-------	-------	-------	-------	---------------------	--------

b) tiranti lunghezza ml. 10,10 circa

(iMO – INCIDENZA MANODOPERA al netto di spese generali e utile d'impresa: 30%

CAT. OG1

<b>n°.</b>	<b>2</b>	.....	.....	.....	72,00	(settantadue/00)	144,00
------------	----------	-------	-------	-------	-------	------------------	--------

IL RESPONSABILE DEL PROCEDIMENTO

L'IMPRESA



**COMUNE DI TRECENTA (RO)**

Lavori compresa incidenza manodopera, esclusi gli oneri per sicurezza

**€. 173.875,00**

Lavori a base d'asta esclusa incidenza manodopera (iMO) e oneri per sicurezza

**€. 123.347,37**

Progetto definitivo ed esecutivo: **RECUPERO E AMPLIAMENTO PER LA REALIZZAZIONE DI UNA STRUTTURA ADIBITA A LUOGO DI AGGREGAZIONE, SOCIALIZZAZIONE E RICREAZIONE PER MINORI ED ANZIANI DENOMINATA "PAIOLO"**

**LISTA DELLE LAVORAZIONI E FORNITURE**

CONCORRENTE: \_\_\_\_\_

Prog. Nr.	Lavori e forniture per l'esecuzione dell'appalto	UdM	Quantità	Prezzo unitario al netto del costo del personale (Euro in cifre) (Euro in lettere)		Importo al netto del costo del personale €.	Prezzo unitario relativo al costo del personale (Euro in cifre) (Euro in lettere)		Costo del personale €.
(1)	(2)	(3)	(4)	(5)	(6)	(7) = (4) x (6)	(8)	(9)	(10) = (4) x (9)

c) chiavi cm. 75x28 circa

(iMO – INCIDENZA MANODOPERA al netto di spese generali e utile d'impresa: 30%

CAT. OG1

<b>n°.</b>	<b>8</b>	.....	.....	.....	75,00	(settantacinque/00)	600,00
------------	----------	-------	-------	-------	-------	---------------------	--------

16) **SABBIATURA-IDROLAVAGGIO PARETI**

Sabbatura a secco o idrosabbatura o idrolavaggio; intervento leggero ...

(iMO – INCIDENZA MANODOPERA al netto di spese generali e utile d'impresa: 30%

CAT. OG1

<b>mq. 170,00</b>	.....	.....	.....	1,95	(uno/95)	331,50
-------------------	-------	-------	-------	------	----------	--------

17) **RIPRISTINO MURATURA A FACCIA A VISTA CON MATTONI DI RECUPERO**

Ripristino muratura a faccia a vista con mattoni di recupero, legati con malta bastarda ...

(iMO – INCIDENZA MANODOPERA al netto di spese generali e utile d'impresa: 30%

CAT. OG1

<b>mq. 5,00</b>	.....	.....	.....	27,00	(ventisette/00)	135,00
-----------------	-------	-------	-------	-------	-----------------	--------

IL RESPONSABILE DEL PROCEDIMENTO

L'IMPRESA

**COMUNE DI TRECENTA (RO)**

Lavori compresa incidenza manodopera, esclusi gli oneri per sicurezza

**€. 173.875,00**

Lavori a base d'asta esclusa incidenza manodopera (iMO) e oneri per sicurezza

**€. 123.347,37**

Progetto definitivo ed esecutivo: **RECUPERO E AMPLIAMENTO PER LA REALIZZAZIONE DI UNA STRUTTURA ADIBITA A LUOGO DI AGGREGAZIONE, SOCIALIZZAZIONE E RICREAZIONE PER MINORI ED ANZIANI DENOMINATA "PAIOLO"**

**LISTA DELLE LAVORAZIONI E FORNITURE**

CONCORRENTE: \_\_\_\_\_

Prog. Nr.	Lavori e forniture per l'esecuzione dell'appalto	UdM	Quantità	Prezzo unitario al netto del costo del personale (Euro in cifre)	Prezzo unitario al netto del costo del personale (Euro in lettere)	Importo al netto del costo del personale €.	Prezzo unitario relativo al costo del personale (Euro in cifre)	Prezzo unitario relativo al costo del personale (Euro in lettere)	Costo del personale €.
(1)	(2)	(3)	(4)	(5)	(6)	(7) = (4) x (6)	(8)	(9)	(10) = (4) x (9)

18) **RIMOZIONE E RICOLLOCAMENTO UNITA' ESTERNA DI CLIMATIZZAZIONE**

Rimozione e successivo riposizionamento delle unità motocondensanti poste sulla parete sud ...  
(iMO – INCIDENZA MANODOPERA al netto di spese generali e utile d'impresa: 30%  
CAT. OG1

n°. 2 ..... 30,00 (trenta/00) 60,00

19) **RIMOZIONE E LIEVO SERRAMENTI**

Rimozione dei serramenti esistenti esterni e interni (finestre, porte, portoni) ...

- INFISSI ESTERNI

a) finestre con inferriata con o senza scuri

(iMO – INCIDENZA MANODOPERA al netto di spese generali e utile d'impresa: 30%  
CAT. OG1

n°. 5 ..... 6,00 (sei/00) 30,00

b) porte

(iMO – INCIDENZA MANODOPERA al netto di spese generali e utile d'impresa: 30%  
CAT. OG1

n°. 1 ..... 7,50 (sette/50) 7,50

IL RESPONSABILE DEL PROCEDIMENTO

L'IMPRESA

**COMUNE DI TRECENTA (RO)**

Lavori compresa incidenza manodopera, esclusi gli oneri per sicurezza

**€. 173.875,00**

Lavori a base d'asta esclusa incidenza manodopera (iMO) e oneri per sicurezza

**€. 123.347,37**

Progetto definitivo ed esecutivo: **RECUPERO E AMPLIAMENTO PER LA REALIZZAZIONE DI UNA STRUTTURA ADIBITA A LUOGO DI AGGREGAZIONE, SOCIALIZZAZIONE E RICREAZIONE PER MINORI ED ANZIANI DENOMINATA "PAIOLO"**

**LISTA DELLE LAVORAZIONI E FORNITURE**

CONCORRENTE: \_\_\_\_\_

Prog. Nr.	Lavori e forniture per l'esecuzione dell'appalto	UdM	Quantità	Prezzo unitario al netto del costo del personale (Euro in cifre) (Euro in lettere)		Importo al netto del costo del personale €.	Prezzo unitario relativo al costo del personale (Euro in cifre) (Euro in lettere)		Costo del personale €.
(1)	(2)	(3)	(4)	(5)	(6)	(7) = (4) x (6)	(8)	(9)	(10) = (4) x (9)

c) portoni e guide

(iMO – INCIDENZA MANODOPERA al netto

di spese generali e utile d'impresa: 30%

CAT. OG1

n°.	3	.....	.....	.....	15,00	(quindici/00)	45,00
-----	---	-------	-------	-------	-------	---------------	-------

- INFISSI INTERNI

d) porte tamburate e/o in ferro

(iMO – INCIDENZA MANODOPERA al netto

di spese generali e utile d'impresa: 30%

CAT. OG1

n°.	5	.....	.....	.....	7,50	(sette/50)	37,50
-----	---	-------	-------	-------	------	------------	-------

20) **DEMOLIZIONE MURATURA PER NUOVA FOROMETRIA DI PORTE E FINESTRE**

Demolizione a mano di muratura di qualsiasi natura e spessore, per adattamento ...

a) fori finestra su muri a 2 teste

(iMO – INCIDENZA MANODOPERA al netto

di spese generali e utile d'impresa: 30%

CAT. OG1

n°.	7	.....	.....	.....	105,00	(centocinque/00)	735,00
-----	---	-------	-------	-------	--------	------------------	--------

IL RESPONSABILE DEL PROCEDIMENTO

L'IMPRESA

**COMUNE DI TRECENTA (RO)**

Lavori compresa incidenza manodopera, esclusi gli oneri per sicurezza

**€. 173.875,00**

Lavori a base d'asta esclusa incidenza manodopera (iMO) e oneri per sicurezza

**€. 123.347,37**

Progetto definitivo ed esecutivo: **RECUPERO E AMPLIAMENTO PER LA REALIZZAZIONE DI UNA STRUTTURA ADIBITA A LUOGO DI AGGREGAZIONE, SOCIALIZZAZIONE E RICREAZIONE PER MINORI ED ANZIANI DENOMINATA "PAIOLO"**

**LISTA DELLE LAVORAZIONI E FORNITURE**

CONCORRENTE: \_\_\_\_\_

Prog. Nr.	Lavori e forniture per l'esecuzione dell'appalto	UdM	Quantità	Prezzo unitario al netto del costo del personale (Euro in cifre) (Euro in lettere)		Importo al netto del costo del personale €.	Prezzo unitario relativo al costo del personale (Euro in cifre) (Euro in lettere)		Costo del personale €.
(1)	(2)	(3)	(4)	(5)	(6)	(7) = (4) x (6)	(8)	(9)	(10) = (4) x (9)

b) fori porte interne su muri a 1 e 2 teste  
(iMO – INCIDENZA MANODOPERA al netto  
di spese generali e utile d'impresa: 30%  
CAT. OG1

n°. 3 ..... 75,00 (settantacinque/00) 225,00

21) **DEMOLIZIONE MURATURA PER CREAZIONE SPAZI DI COLLEGAMENTO FRA SALA E SALA (DISIMPEGNO)**

Demolizione a mano in breccia di muratura di qualsiasi natura e spessore ...

a) foro mt. 4,30x2,75

(iMO – INCIDENZA MANODOPERA al netto  
di spese generali e utile d'impresa: 30%  
CAT. OG1

n°. 1 ..... 135,00 (centotrentacinque/00) 135,00

b) foro mt. 3,15x2,75

(iMO – INCIDENZA MANODOPERA al netto  
di spese generali e utile d'impresa: 30%  
CAT. OG1

n°. 1 ..... 105,00 (centocinque/00) 105,00

IL RESPONSABILE DEL PROCEDIMENTO

L'IMPRESA

**COMUNE DI TRECENTA (RO)**

Lavori compresa incidenza manodopera, esclusi gli oneri per sicurezza

**€. 173.875,00**

Lavori a base d'asta esclusa incidenza manodopera (iMO) e oneri per sicurezza

**€. 123.347,37**

Progetto definitivo ed esecutivo: **RECUPERO E AMPLIAMENTO PER LA REALIZZAZIONE DI UNA STRUTTURA ADIBITA A LUOGO DI AGGREGAZIONE, SOCIALIZZAZIONE E RICREAZIONE PER MINORI ED ANZIANI DENOMINATA "PAIOLO"**

**LISTA DELLE LAVORAZIONI E FORNITURE**

CONCORRENTE: \_\_\_\_\_

Prog. Nr.	Lavori e forniture per l'esecuzione dell'appalto	UdM	Quantità	Prezzo unitario al netto del costo del personale (Euro in cifre)	Prezzo unitario al netto del costo del personale (Euro in lettere)	Importo al netto del costo del personale €.	Prezzo unitario relativo al costo del personale (Euro in cifre)	Prezzo unitario relativo al costo del personale (Euro in lettere)	Costo del personale €.
(1)	(2)	(3)	(4)	(5)	(6)	(7) = (4) x (6)	(8)	(9)	(10) = (4) x (9)

22) **TRAVI IN ACCIAIO E STRUTTURE IN C.A. (DISIMPEGNO)**

Fornitura e posa di travi e colonne in acciaio tipo IPE-HEA ...

- TRAVI IN ACCIAIO Classe min Fe 430 B

a) HEA 200 – circa lungh. mt. 3,00 – n. 1

(iMO – INCIDENZA MANODOPERA al netto di spese generali e utile d'impresa: 30%

CAT. OG1

**kg. 150,00** ..... 1,05 (uno/05) 157,50

b) IPE 300 – circa lungh. mt. 4,40 – n. 2

(iMO – INCIDENZA MANODOPERA al netto di spese generali e utile d'impresa: 30%

CAT. OG1

**kg. 400,00** ..... 1,05 (uno/05) 420,00

CORREA IN ACCIAIO Classe min Fe 430 B

c) HEA 160 – circa lungh. mt. 3,00 – n. 1

(iMO – INCIDENZA MANODOPERA al netto di spese generali e utile d'impresa: 30%

CAT. OG1

**kg. 100,00** ..... 1,20 (uno/20) 120,00

IL RESPONSABILE DEL PROCEDIMENTO

L'IMPRESA

**COMUNE DI TRECENTA (RO)**

Lavori compresa incidenza manodopera, esclusi gli oneri per sicurezza

**€. 173.875,00**

Lavori a base d'asta esclusa incidenza manodopera (iMO) e oneri per sicurezza

**€. 123.347,37**

Progetto definitivo ed esecutivo: **RECUPERO E AMPLIAMENTO PER LA REALIZZAZIONE DI UNA STRUTTURA ADIBITA A LUOGO DI AGGREGAZIONE, SOCIALIZZAZIONE E RICREAZIONE PER MINORI ED ANZIANI DENOMINATA "PAIOLO"**

**LISTA DELLE LAVORAZIONI E FORNITURE**

CONCORRENTE: \_\_\_\_\_

Prog. Nr.	Lavori e forniture per l'esecuzione dell'appalto	UdM	Quantità	Prezzo unitario al netto del costo del personale (Euro in cifre)	Prezzo unitario al netto del costo del personale (Euro in lettere)	Importo al netto del costo del personale €.	Prezzo unitario relativo al costo del personale (Euro in cifre)	Prezzo unitario relativo al costo del personale (Euro in lettere)	Costo del personale €.
(1)	(2)	(3)	(4)	(5)	(6)	(7) = (4) x (6)	(8)	(9)	(10) = (4) x (9)

COLONNE Classe min Fe 430 B

d) HEA 160 – circa lungh. mt. 2,90 – n. 2

(iMO – INCIDENZA MANODOPERA al netto di spese generali e utile d'impresa: 30%

CAT. OG1

<b>kg. 190,00</b>	.....	.....	.....	1,05	(uno/05)	199,50
-------------------	-------	-------	-------	------	----------	--------

FONDAZIONE E COLONNE IN C.A.

a) Strutture di fondazione (plinti-continua)

(iMO – INCIDENZA MANODOPERA al netto di spese generali e utile d'impresa: 24%

CAT. OG1

<b>mc. 5,00</b>	.....	.....	.....	36,00	(trentasei/00)	180,00
-----------------	-------	-------	-------	-------	----------------	--------

b) Strutture in elevazione (colonne)

(iMO – INCIDENZA MANODOPERA al netto di spese generali e utile d'impresa: 24%

CAT. OG1

<b>mc. 1,00</b>	.....	.....	.....	60,00	(sessanta/00)	60,00
-----------------	-------	-------	-------	-------	---------------	-------

c) Ferri tondi e rete per c.a. ...

(iMO – INCIDENZA MANODOPERA al netto di spese generali e utile d'impresa: 30%

CAT. OG1

<b>kg. 450,00</b>	.....	.....	.....	0,39	(zero/39)	175,50
-------------------	-------	-------	-------	------	-----------	--------

IL RESPONSABILE DEL PROCEDIMENTO

L'IMPRESA

**COMUNE DI TRECENTA (RO)**

Lavori compresa incidenza manodopera, esclusi gli oneri per sicurezza

**€. 173.875,00**

Lavori a base d'asta esclusa incidenza manodopera (iMO) e oneri per sicurezza

**€. 123.347,37**

Progetto definitivo ed esecutivo: **RECUPERO E AMPLIAMENTO PER LA REALIZZAZIONE DI UNA STRUTTURA ADIBITA A LUOGO DI AGGREGAZIONE, SOCIALIZZAZIONE E RICREAZIONE PER MINORI ED ANZIANI DENOMINATA "PAIOLO"**

**LISTA DELLE LAVORAZIONI E FORNITURE**

CONCORRENTE: \_\_\_\_\_

Prog. Nr.	Lavori e forniture per l'esecuzione dell'appalto	UdM	Quantità	Prezzo unitario al netto del costo del personale (Euro in cifre)	Prezzo unitario al netto del costo del personale (Euro in lettere)	Importo al netto del costo del personale €.	Prezzo unitario relativo al costo del personale (Euro in cifre)	Prezzo unitario relativo al costo del personale (Euro in lettere)	Costo del personale €.
(1)	(2)	(3)	(4)	(5)	(6)	(7) = (4) x (6)	(8)	(9)	(10) = (4) x (9)
23)	DEMOLIZIONE INTONACI INTERNI E ESTERNI Demolizione a mano di intonaci interni ed esterni ammalorati, anche parti degli stessi, ... (iMO – INCIDENZA MANODOPERA al netto di spese generali e utile d'impresa: 30% CAT. OG1		<b>mq. 310,00</b>	.....	.....	.....	1,95	(uno/95)	604,50
24)	DEMOLIZIONE PAVIMENTI Demolizione e rimozione a mano di pavimenti in ceramica o altro al piano terra ... (iMO – INCIDENZA MANODOPERA al netto di spese generali e utile d'impresa: 30% CAT. OG1		<b>mq. 45,00</b>	.....	.....	.....	4,20	(quattro/20)	189,00
25)	DEMOLIZIONE RIVESTIMENTI Demolizione e rimozione a mano di rivestimenti bagni in ceramica ... (iMO – INCIDENZA MANODOPERA al netto di spese generali e utile d'impresa: 30% CAT. OG1		<b>mq. 22,00</b>	.....	.....	.....	4,20	(quattro/20)	92,40

IL RESPONSABILE DEL PROCEDIMENTO

L'IMPRESA

**COMUNE DI TRECENTA (RO)**

Lavori compresa incidenza manodopera, esclusi gli oneri per sicurezza

**€. 173.875,00**

Lavori a base d'asta esclusa incidenza manodopera (iMO) e oneri per sicurezza

**€. 123.347,37**

Progetto definitivo ed esecutivo: **RECUPERO E AMPLIAMENTO PER LA REALIZZAZIONE DI UNA STRUTTURA ADIBITA A LUOGO DI AGGREGAZIONE, SOCIALIZZAZIONE E RICREAZIONE PER MINORI ED ANZIANI DENOMINATA "PAIOLO"**

**LISTA DELLE LAVORAZIONI E FORNITURE**

CONCORRENTE: \_\_\_\_\_

Prog. Nr.	Lavori e forniture per l'esecuzione dell'appalto	UdM	Quantità	Prezzo unitario al netto del costo del personale (Euro in cifre) (Euro in lettere)		Importo al netto del costo del personale €.	Prezzo unitario relativo al costo del personale (Euro in cifre) (Euro in lettere)		Costo del personale €.
(1)	(2)	(3)	(4)	(5)	(6)	(7) = (4) x (6)	(8)	(9)	(10) = (4) x (9)

26) **RIMOZIONE CONTROSOFFITTO INTERNO**

Demolizione e rimozione a mano di controsoffitto interno, compreso l'intelaiatura ...

(iMO – INCIDENZA MANODOPERA al netto di spese generali e utile d'impresa: 30%

CAT. OG1

<b>mq. 90,00</b>	.....	.....	.....	3,30	(tre/30)	297,00
------------------	-------	-------	-------	------	----------	--------

27) **TAMPONAMENTO FORI**

a) Muratura per tamponamento fori portone e finestre, compreso il lievo dei davanzali ...

(iMO – INCIDENZA MANODOPERA al netto di spese generali e utile d'impresa: 30%

CAT. OG1

<b>mc. 10,50</b>	.....	.....	.....	69,00	(sessantanove/00)	724,50
------------------	-------	-------	-------	-------	-------------------	--------

b) Chiusura a riempimento in quota del foro (ex buca per manutenzioni veicoli) ...

(iMO – INCIDENZA MANODOPERA al netto di spese generali e utile d'impresa: 30%

CAT. OG1

<b>A corpo</b>	.....	.....	.....	69,00	(sessantanove/00)	69,00
----------------	-------	-------	-------	-------	-------------------	-------

IL RESPONSABILE DEL PROCEDIMENTO

L'IMPRESA



**COMUNE DI TRECENTA (RO)**

Lavori compresa incidenza manodopera, esclusi gli oneri per sicurezza

**€. 173.875,00**

Lavori a base d'asta esclusa incidenza manodopera (iMO) e oneri per sicurezza

**€. 123.347,37**

Progetto definitivo ed esecutivo: **RECUPERO E AMPLIAMENTO PER LA REALIZZAZIONE DI UNA STRUTTURA ADIBITA A LUOGO DI AGGREGAZIONE, SOCIALIZZAZIONE E RICREAZIONE PER MINORI ED ANZIANI DENOMINATA "PAIOLO"**

**LISTA DELLE LAVORAZIONI E FORNITURE**

CONCORRENTE: \_\_\_\_\_

Prog. Nr.	Lavori e forniture per l'esecuzione dell'appalto	UdM	Quantità	Prezzo unitario al netto del costo del personale (Euro in cifre)	Prezzo unitario al netto del costo del personale (Euro in lettere)	Importo al netto del costo del personale €.	Prezzo unitario relativo al costo del personale (Euro in cifre)	Prezzo unitario relativo al costo del personale (Euro in lettere)	Costo del personale €.
(1)	(2)	(3)	(4)	(5)	(6)	(7) = (4) x (6)	(8)	(9)	(10) = (4) x (9)

28) **GUAINA TAGLIAMURO**

Acquisto e posa di strato isolante idrofugo per impermeabilizzazione sottomuratura ...

(iMO – INCIDENZA MANODOPERA al netto di spese generali e utile d'impresa: 30%

CAT. OG1

**mq. 12,00** ..... 3,00 (tre/00) 36,00

29) **TRAMEZZI INTERNI**

Tramezze in mattoni forati da 4 a 8 fori, posti in opera con malta di calce idraulica ...

(iMO – INCIDENZA MANODOPERA al netto di spese generali e utile d'impresa: 30%

CAT. OG1

**mq. 26,00** ..... 10,50 (dieci/50) 273,00

30) **INTONACO INTERNO**

Intonaco pareti interne al civile con malta di calce in premiscelato ...

(iMO – INCIDENZA MANODOPERA al netto di spese generali e utile d'impresa: 30%

CAT. OG1

**mq. 150,00** ..... 4,50 (quattro/50) 675,00

IL RESPONSABILE DEL PROCEDIMENTO

L'IMPRESA

**COMUNE DI TRECENTA (RO)**

Lavori compresa incidenza manodopera, esclusi gli oneri per sicurezza

**€. 173.875,00**

Lavori a base d'asta esclusa incidenza manodopera (iMO) e oneri per sicurezza

**€. 123.347,37**

Progetto definitivo ed esecutivo: **RECUPERO E AMPLIAMENTO PER LA REALIZZAZIONE DI UNA STRUTTURA ADIBITA A LUOGO DI AGGREGAZIONE, SOCIALIZZAZIONE E RICREAZIONE PER MINORI ED ANZIANI DENOMINATA "PAIOLO"**

**LISTA DELLE LAVORAZIONI E FORNITURE**

CONCORRENTE: \_\_\_\_\_

Prog. Nr.	Lavori e forniture per l'esecuzione dell'appalto	UdM	Quantità	Prezzo unitario al netto del costo del personale (Euro in cifre) (Euro in lettere)		Importo al netto del costo del personale €.	Prezzo unitario relativo al costo del personale (Euro in cifre) (Euro in lettere)		Costo del personale €.
(1)	(2)	(3)	(4)	(5)	(6)	(7) = (4) x (6)	(8)	(9)	(10) = (4) x (9)

31) **INTONACO ESTERNO**Intonaco pareti esterne su pareti verticali e  
rappezzature varie ...(iMO – INCIDENZA MANODOPERA al netto  
di spese generali e utile d'impresa: 30%

CAT. OG1

<b>mq. 40,00</b>	.....	.....	.....	4,80	(quattro/80)	192,00
------------------	-------	-------	-------	------	--------------	--------

32) **INTONACO ESTERNO DEUMIDIFICANTE**Intonaco pareti verticali esterne e rappezzature  
varie, con malta deumidificante ...(iMO – INCIDENZA MANODOPERA al netto  
di spese generali e utile d'impresa: 30%

CAT. OG1

<b>mq. 175,00</b>	.....	.....	.....	12,00	(dodici/00)	2.100,00
-------------------	-------	-------	-------	-------	-------------	----------

33) **TAMPONAMENTO FORO SU SOLAIO**Fornitura e posa in opera di controsoffitto a doppia  
orditura in lastre di cartongesso ...(iMO – INCIDENZA MANODOPERA al netto  
di spese generali e utile d'impresa: 30%

CAT. OG1

<b>mq. 3,00</b>	.....	.....	.....	21,00	(ventuno/00)	63,00
-----------------	-------	-------	-------	-------	--------------	-------

IL RESPONSABILE DEL PROCEDIMENTO

L'IMPRESA

**COMUNE DI TRECENTA (RO)**

Lavori compresa incidenza manodopera, esclusi gli oneri per sicurezza

**€. 173.875,00**

Lavori a base d'asta esclusa incidenza manodopera (iMO) e oneri per sicurezza

**€. 123.347,37**

Progetto definitivo ed esecutivo: **RECUPERO E AMPLIAMENTO PER LA REALIZZAZIONE DI UNA STRUTTURA ADIBITA A LUOGO DI AGGREGAZIONE, SOCIALIZZAZIONE E RICREAZIONE PER MINORI ED ANZIANI DENOMINATA "PAIOLO"**

**LISTA DELLE LAVORAZIONI E FORNITURE**

CONCORRENTE: \_\_\_\_\_

Prog. Nr.	Lavori e forniture per l'esecuzione dell'appalto	UdM	Quantità	Prezzo unitario al netto del costo del personale (Euro in cifre) (Euro in lettere)		Importo al netto del costo del personale €.	Prezzo unitario relativo al costo del personale (Euro in cifre) (Euro in lettere)		Costo del personale €.
(1)	(2)	(3)	(4)	(5)	(6)	(7) = (4) x (6)	(8)	(9)	(10) = (4) x (9)

34) **CONTROSOFFITTO**

Fornitura e posa in opera di controsoffitto in fibra minerale, in opera a quota progetto ...

(iMO – INCIDENZA MANODOPERA al netto di spese generali e utile d'impresa: 30%

CAT. OG1

**mq. 236,00**

11,70 (undici/70)

2.761,20

35) **ISOLAMENTO SOTTOTETTO**

Fornitura e posa di isolamento termico in pannelli o feltri termoisolanti ...

(iMO – INCIDENZA MANODOPERA al netto di spese generali e utile d'impresa: 30%

CAT. OG1

**mq. 236,00**

3,00 (tre/00)

708,00

36) **ISOLAMENTO SOTTOPAVIMENTO E SOLAI IN L.C.A.**

Massetto di sottofondo alleggerito termoisolante sottopavimento e per isolamento solaio ...

(iMO – INCIDENZA MANODOPERA al netto di spese generali e utile d'impresa: 30%

CAT. OG1

**mc. 38,50**

32,40 (trentadue/40)

1.247,40

IL RESPONSABILE DEL PROCEDIMENTO

L'IMPRESA

**COMUNE DI TRECENTA (RO)**

Lavori compresa incidenza manodopera, esclusi gli oneri per sicurezza

**€. 173.875,00**

Lavori a base d'asta esclusa incidenza manodopera (iMO) e oneri per sicurezza

**€. 123.347,37**

Progetto definitivo ed esecutivo: **RECUPERO E AMPLIAMENTO PER LA REALIZZAZIONE DI UNA STRUTTURA ADIBITA A LUOGO DI AGGREGAZIONE, SOCIALIZZAZIONE E RICREAZIONE PER MINORI ED ANZIANI DENOMINATA "PAIOLO"**

**LISTA DELLE LAVORAZIONI E FORNITURE**

CONCORRENTE: \_\_\_\_\_

Prog. Nr.	Lavori e forniture per l'esecuzione dell'appalto	UdM	Quantità	Prezzo unitario al netto del costo del personale (Euro in cifre) (Euro in lettere)		Importo al netto del costo del personale €.	Prezzo unitario relativo al costo del personale (Euro in cifre) (Euro in lettere)		Costo del personale €.
(1)	(2)	(3)	(4)	(5)	(6)	(7) = (4) x (6)	(8)	(9)	(10) = (4) x (9)

37) **DAVANZALI E SOGLIE**

Fornitura e posa di marmi per davanzali e soglie:

a) davanzali e soglie sp. cm. 3 ...

(iMO – INCIDENZA MANODOPERA al netto di spese generali e utile d'impresa: 30%

CAT. OG1

<b>mq. 8,00</b>	.....	.....	.....	60,00	(sessanta/00)	480,00
-----------------	-------	-------	-------	-------	---------------	--------

b) scalini pedate sp. cm. 3 ...

(iMO – INCIDENZA MANODOPERA al netto di spese generali e utile d'impresa: 30%

CAT. OG1

<b>mq. 1,80</b>	.....	.....	.....	75,00	(settantacinque/00)	135,00
-----------------	-------	-------	-------	-------	---------------------	--------

c) scalini alzate sp. cm. 2 ...

(iMO – INCIDENZA MANODOPERA al netto di spese generali e utile d'impresa: 30%

CAT. OG1

<b>mq. 0,70</b>	.....	.....	.....	60,00	(sessanta/00)	42,00
-----------------	-------	-------	-------	-------	---------------	-------

38) **ASSISTENZE MURARIE IMPIANTI NUOVI LOCALI SALA, BAGNI, UFFICI**

a) impianto idraulico, igienico-sanitario ...

(iMO – INCIDENZA MANODOPERA al netto di spese generali e utile d'impresa: 30%

CAT. OG1

<b>A corpo</b>	.....	.....	.....	150,00	(centocinquanta/00)	150,00
----------------	-------	-------	-------	--------	---------------------	--------

IL RESPONSABILE DEL PROCEDIMENTO

L'IMPRESA

**COMUNE DI TRECENTA (RO)**

Lavori compresa incidenza manodopera, esclusi gli oneri per sicurezza

**€. 173.875,00**

Lavori a base d'asta esclusa incidenza manodopera (iMO) e oneri per sicurezza

**€. 123.347,37**

Progetto definitivo ed esecutivo: **RECUPERO E AMPLIAMENTO PER LA REALIZZAZIONE DI UNA STRUTTURA ADIBITA A LUOGO DI AGGREGAZIONE, SOCIALIZZAZIONE E RICREAZIONE PER MINORI ED ANZIANI DENOMINATA "PAIOLO"**

**LISTA DELLE LAVORAZIONI E FORNITURE**

CONCORRENTE: \_\_\_\_\_

Prog. Nr.	Lavori e forniture per l'esecuzione dell'appalto	UdM	Quantità	Prezzo unitario al netto del costo del personale (Euro in cifre) (Euro in lettere)		Importo al netto del costo del personale €.	Prezzo unitario relativo al costo del personale (Euro in cifre) (Euro in lettere)		Costo del personale €.
(1)	(2)	(3)	(4)	(5)	(6)	(7) = (4) x (6)	(8)	(9)	(10) = (4) x (9)

b) impianto elettrico ...

(iMO – INCIDENZA MANODOPERA al netto di spese generali e utile d'impresa: 30%  
CAT. OG1

**A corpo** ..... 300,00 (trecento/00) 300,00

c) impianto di riscaldamento ...

(iMO – INCIDENZA MANODOPERA al netto di spese generali e utile d'impresa: 30%  
CAT. OG1

**A corpo** ..... 300,00 (trecento/00) 300,00

39) **MARCIAPIEDI LATO SUD**

Marciapiedi esterni in calcestruzzo dello spessore di cm. 10 ...

(iMO – INCIDENZA MANODOPERA al netto di spese generali e utile d'impresa: 30%  
CAT. OG1

**mq. 18,00** ..... 16,50 (sedici/50) 297,00

IL RESPONSABILE DEL PROCEDIMENTO

L'IMPRESA

**COMUNE DI TRECENTA (RO)**

Lavori compresa incidenza manodopera, esclusi gli oneri per sicurezza

**€. 173.875,00**

Lavori a base d'asta esclusa incidenza manodopera (iMO) e oneri per sicurezza

**€. 123.347,37**

Progetto definitivo ed esecutivo: **RECUPERO E AMPLIAMENTO PER LA REALIZZAZIONE DI UNA STRUTTURA ADIBITA A LUOGO DI AGGREGAZIONE, SOCIALIZZAZIONE E RICREAZIONE PER MINORI ED ANZIANI DENOMINATA "PAIOLO"**

**LISTA DELLE LAVORAZIONI E FORNITURE**

CONCORRENTE: \_\_\_\_\_

Prog. Nr.	Lavori e forniture per l'esecuzione dell'appalto	UdM	Quantità	Prezzo unitario al netto del costo del personale (Euro in cifre) (Euro in lettere)		Importo al netto del costo del personale €.	Prezzo unitario relativo al costo del personale (Euro in cifre) (Euro in lettere)		Costo del personale €.
(1)	(2)	(3)	(4)	(5)	(6)	(7) = (4) x (6)	(8)	(9)	(10) = (4) x (9)

40) **MASSETTO PAVIMENTO**

Realizzazione di massetto di sottofondo interno tradizionale atto alla successiva posa ...

(iMO – INCIDENZA MANODOPERA al netto di spese generali e utile d'impresa: 30%

CAT. OG1

**mq. 190,00** ..... 4,80 (quattro/80) 912,00

41) **PAVIMENTAZIONE INTERNA SALA-BAGNI-UFFICI**

Fornitura e posa di pavimenti in piastrelle di ceramica, klinker-gres o granito-gres ...

(iMO – INCIDENZA MANODOPERA al netto di spese generali e utile d'impresa: 30%

CAT. OG1

**mq. 190,00** ..... 11,70 (undici/70) 2.223,00

42) **RIVESTIMENTI INTERNI BAGNI**

Fornitura e posa di rivestimenti in piastrelle ceramica o gres ...

(iMO – INCIDENZA MANODOPERA al netto di spese generali e utile d'impresa: 30%

CAT. OG1

**mq. 71,00** ..... 10,80 (dieci/80) 766,80

IL RESPONSABILE DEL PROCEDIMENTO

L'IMPRESA

**COMUNE DI TRECENTA (RO)**

Lavori compresa incidenza manodopera, esclusi gli oneri per sicurezza

**€. 173.875,00**

Lavori a base d'asta esclusa incidenza manodopera (iMO) e oneri per sicurezza

**€. 123.347,37**

Progetto definitivo ed esecutivo: **RECUPERO E AMPLIAMENTO PER LA REALIZZAZIONE DI UNA STRUTTURA ADIBITA A LUOGO DI AGGREGAZIONE, SOCIALIZZAZIONE E RICREAZIONE PER MINORI ED ANZIANI DENOMINATA "PAIOLO"**

**LISTA DELLE LAVORAZIONI E FORNITURE**

CONCORRENTE: \_\_\_\_\_

Prog. Nr.	Lavori e forniture per l'esecuzione dell'appalto	UdM	Quantità	Prezzo unitario al netto del costo del personale (Euro in cifre)	Prezzo unitario al netto del costo del personale (Euro in lettere)	Importo al netto del costo del personale €.	Prezzo unitario relativo al costo del personale (Euro in cifre)	Prezzo unitario relativo al costo del personale (Euro in lettere)	Costo del personale €.
(1)	(2)	(3)	(4)	(5)	(6)	(7) = (4) x (6)	(8)	(9)	(10) = (4) x (9)

43) **BATTISCOPA INTERNI NUOVA SALA**

Fornitura e posa zoccolini battiscopa interni in ceramica, klinker-gres o granito-gres ...

(iMO – INCIDENZA MANODOPERA al netto di spese generali e utile d'impresa: 30%

CAT. OG1

**ml. 100,00**

.....

4,20 (quattro/20)

420,00

44) **BATTISCOPA ESTERNI**

Fornitura e posa di zoccolini battiscopa esterni in klinker-gres o granito-gres ...

(iMO – INCIDENZA MANODOPERA al netto di spese generali e utile d'impresa: 30%

CAT. OG1

**ml. 52,00**

.....

4,80 (quattro/80)

249,60

45) **RAMPE DISABILI**

Costruzione di rampe/ausilii/scivoli per superamento barriere architettoniche ...

a) rampe esterne dim. 4,50-4,70x1,30

(iMO – INCIDENZA MANODOPERA al netto di spese generali e utile d'impresa: 30%

CAT. OG1

**n°. 2**

.....

108,00 (centootto/00)

216,00

IL RESPONSABILE DEL PROCEDIMENTO

L'IMPRESA

**COMUNE DI TRECENTA (RO)**

Lavori compresa incidenza manodopera, esclusi gli oneri per sicurezza

**€. 173.875,00**

Lavori a base d'asta esclusa incidenza manodopera (iMO) e oneri per sicurezza

**€. 123.347,37**

Progetto definitivo ed esecutivo: **RECUPERO E AMPLIAMENTO PER LA REALIZZAZIONE DI UNA STRUTTURA ADIBITA A LUOGO DI AGGREGAZIONE, SOCIALIZZAZIONE E RICREAZIONE PER MINORI ED ANZIANI DENOMINATA "PAIOLO"**

**LISTA DELLE LAVORAZIONI E FORNITURE**

CONCORRENTE: \_\_\_\_\_

Prog. Nr.	Lavori e forniture per l'esecuzione dell'appalto	UdM	Quantità	Prezzo unitario al netto del costo del personale (Euro in cifre)	(Euro in lettere)	Importo al netto del costo del personale €.	Prezzo unitario relativo al costo del personale (Euro in cifre)	(Euro in lettere)	Costo del personale €.
(1)	(2)	(3)	(4)	(5)	(6)	(7) = (4) x (6)	(8)	(9)	(10) = (4) x (9)
	b) rampa interna dim. 2,00x1,35 (iMO – INCIDENZA MANODOPERA al netto di spese generali e utile d'impresa: 30% CAT. OG1		<b>n°. 1</b>	.....	.....	.....	84,00	(ottantaquattro/00)	84,00
46)	SCALA RETRATTILE Fornitura e posa in opera di scala retrattile in lamiera di acciaio ... (iMO – INCIDENZA MANODOPERA al netto di spese generali e utile d'impresa: 30% CAT. OG1		<b>n°. 1</b>	.....	.....	.....	330,00	(trecentotrenta/00)	330,00
47)	CORRIMANO E RINGHIERE PER RAMPE DISABILI Fornitura e posa in opera di ringhiere metalliche con corrimano ... a) rampe esterne – ringhiera e corrimano (iMO – INCIDENZA MANODOPERA al netto di spese generali e utile d'impresa: 30% CAT. OG1		<b>ml. 7,20</b>	.....	.....	.....	30,00	(trenta/00)	216,00

IL RESPONSABILE DEL PROCEDIMENTO

L'IMPRESA



**COMUNE DI TRECENTA (RO)**

Lavori compresa incidenza manodopera, esclusi gli oneri per sicurezza

**€. 173.875,00**

Lavori a base d'asta esclusa incidenza manodopera (iMO) e oneri per sicurezza

**€. 123.347,37**

Progetto definitivo ed esecutivo: **RECUPERO E AMPLIAMENTO PER LA REALIZZAZIONE DI UNA STRUTTURA ADIBITA A LUOGO DI AGGREGAZIONE, SOCIALIZZAZIONE E RICREAZIONE PER MINORI ED ANZIANI DENOMINATA "PAIOLO"**

**LISTA DELLE LAVORAZIONI E FORNITURE**

CONCORRENTE: \_\_\_\_\_

Prog. Nr.	Lavori e forniture per l'esecuzione dell'appalto	UdM	Quantità	Prezzo unitario al netto del costo del personale (Euro in cifre) (Euro in lettere)		Importo al netto del costo del personale €.	Prezzo unitario relativo al costo del personale (Euro in cifre) (Euro in lettere)		Costo del personale €.
(1)	(2)	(3)	(4)	(5)	(6)	(7) = (4) x (6)	(8)	(9)	(10) = (4) x (9)

b) rampa interna – solo corrimano

(iMO – INCIDENZA MANODOPERA al netto di spese generali e utile d'impresa: 30%

CAT. OG1

<b>ml. 2,30</b>	.....	.....	.....	22,50	(ventidue/50)	51,75
-----------------	-------	-------	-------	-------	---------------	-------

## 48) PARETI CARTONGESSO

Fornitura e posa in opera di pareti in cartongesso costituite da: struttura di sostegno ...

(iMO – INCIDENZA MANODOPERA al netto di spese generali e utile d'impresa: 30%

CAT. OG1

<b>mq. 50,00</b>	.....	.....	.....	16,50	(sedici/50)	825,00
------------------	-------	-------	-------	-------	-------------	--------

## 49) TUBAZIONI FOGNATURA

Fornitura e posa in opera a qualsiasi profondità di tubazione circolare in PVC rigido ...

a) Tubo diam. esterno mm. 200

(iMO – INCIDENZA MANODOPERA al netto di spese generali e utile d'impresa: 28,5%

CAT. OG1

<b>ml. 5,00</b>	.....	.....	.....	8,55	(otto/55)	42,75
-----------------	-------	-------	-------	------	-----------	-------

IL RESPONSABILE DEL PROCEDIMENTO

L'IMPRESA

**COMUNE DI TRECENTA (RO)**

Lavori compresa incidenza manodopera, esclusi gli oneri per sicurezza

**€. 173.875,00**

Lavori a base d'asta esclusa incidenza manodopera (iMO) e oneri per sicurezza

**€. 123.347,37**

Progetto definitivo ed esecutivo: **RECUPERO E AMPLIAMENTO PER LA REALIZZAZIONE DI UNA STRUTTURA ADIBITA A LUOGO DI AGGREGAZIONE, SOCIALIZZAZIONE E RICREAZIONE PER MINORI ED ANZIANI DENOMINATA "PAIOLO"**

**LISTA DELLE LAVORAZIONI E FORNITURE**

CONCORRENTE: \_\_\_\_\_

Prog. Nr.	Lavori e forniture per l'esecuzione dell'appalto	UdM	Quantità	Prezzo unitario al netto del costo del personale (Euro in cifre)	Prezzo unitario al netto del costo del personale (Euro in lettere)	Importo al netto del costo del personale €.	Prezzo unitario relativo al costo del personale (Euro in cifre)	Prezzo unitario relativo al costo del personale (Euro in lettere)	Costo del personale €.
(1)	(2)	(3)	(4)	(5)	(6)	(7) = (4) x (6)	(8)	(9)	(10) = (4) x (9)
	b) Tubo diam. esterno mm. 160 (iMO – INCIDENZA MANODOPERA al netto di spese generali e utile d'impresa: 28,5% CAT. OG1		<b>ml. 10,00</b>	.....	.....	.....	6,84	(sei/84)	68,40
	c) Tubo diam. esterno mm. 120 (iMO – INCIDENZA MANODOPERA al netto di spese generali e utile d'impresa: 28,5% CAT. OG1		<b>ml. 10,00</b>	.....	.....	.....	5,70	(cinque/70)	57,00
	d) Tubo diam. esterno mm. 100 (iMO – INCIDENZA MANODOPERA al netto di spese generali e utile d'impresa: 28,5% CAT. OG1		<b>ml. 10,00</b>	.....	.....	.....	5,13	(cinque/13)	51,30
50)	FOGNATURA SUB IRRIGAZIONE Fornitura e posa in opera a qualsiasi profondità di tubazione circolare in PVC diam. 200 mm. .. (iMO – INCIDENZA MANODOPERA al netto di spese generali e utile d'impresa: 28,5% CAT. OG1		<b>ml. 25,00</b>	.....	.....	.....	9,97	(nove/97)	249,25

IL RESPONSABILE DEL PROCEDIMENTO

L'IMPRESA

**COMUNE DI TRECENTA (RO)**

Lavori compresa incidenza manodopera, esclusi gli oneri per sicurezza

**€. 173.875,00**

Lavori a base d'asta esclusa incidenza manodopera (iMO) e oneri per sicurezza

**€. 123.347,37**

Progetto definitivo ed esecutivo: **RECUPERO E AMPLIAMENTO PER LA REALIZZAZIONE DI UNA STRUTTURA ADIBITA A LUOGO DI AGGREGAZIONE, SOCIALIZZAZIONE E RICREAZIONE PER MINORI ED ANZIANI DENOMINATA "PAIOLO"**

**LISTA DELLE LAVORAZIONI E FORNITURE**

CONCORRENTE: \_\_\_\_\_

Prog. Nr.	Lavori e forniture per l'esecuzione dell'appalto	UdM	Quantità	Prezzo unitario al netto del costo del personale (Euro in cifre)	Prezzo unitario al netto del costo del personale (Euro in lettere)	Importo al netto del costo del personale €.	Prezzo unitario relativo al costo del personale (Euro in cifre)	Prezzo unitario relativo al costo del personale (Euro in lettere)	Costo del personale €.
(1)	(2)	(3)	(4)	(5)	(6)	(7) = (4) x (6)	(8)	(9)	(10) = (4) x (9)

## 51) TUBAZIONI IN CORRUGATO PER IMPIANTI

Scavo in trincea per formazione cunicolo e fornitura e posa di tubo corrugato ...

a) Tubo corrugato diam. 63 mm.

(iMO – INCIDENZA MANODOPERA al netto di spese generali e utile d'impresa: 30%

CAT. OG1

<b>ml. 20,00</b>	.....	.....	.....	6,00	(sei/00)	120,00
------------------	-------	-------	-------	------	----------	--------

b) Tubo corrugato diam. 90 mm.

(iMO – INCIDENZA MANODOPERA al netto di spese generali e utile d'impresa: 30%

CAT. OG1

<b>ml. 20,00</b>	.....	.....	.....	6,60	(sei/60)	132,00
------------------	-------	-------	-------	------	----------	--------

c) Tubo corrugato diam. 110 mm.

(iMO – INCIDENZA MANODOPERA al netto di spese generali e utile d'impresa: 30%

CAT. OG1

<b>ml. 20,00</b>	.....	.....	.....	7,20	(sette/20)	144,00
------------------	-------	-------	-------	------	------------	--------

d) Tubo corrugato diam. 140 mm.

(iMO – INCIDENZA MANODOPERA al netto di spese generali e utile d'impresa: 30%

CAT. OG1

<b>ml. 20,00</b>	.....	.....	.....	8,10	(otto/10)	162,00
------------------	-------	-------	-------	------	-----------	--------

IL RESPONSABILE DEL PROCEDIMENTO

L'IMPRESA

**COMUNE DI TRECENTA (RO)**

Lavori compresa incidenza manodopera, esclusi gli oneri per sicurezza

**€. 173.875,00**

Lavori a base d'asta esclusa incidenza manodopera (iMO) e oneri per sicurezza

**€. 123.347,37**

Progetto definitivo ed esecutivo: **RECUPERO E AMPLIAMENTO PER LA REALIZZAZIONE DI UNA STRUTTURA ADIBITA A LUOGO DI AGGREGAZIONE, SOCIALIZZAZIONE E RICREAZIONE PER MINORI ED ANZIANI DENOMINATA "PAIOLO"**

**LISTA DELLE LAVORAZIONI E FORNITURE**

CONCORRENTE: \_\_\_\_\_

Prog. Nr.	Lavori e forniture per l'esecuzione dell'appalto	UdM	Quantità	Prezzo unitario al netto del costo del personale (Euro in cifre) (Euro in lettere)		Importo al netto del costo del personale €.	Prezzo unitario relativo al costo del personale (Euro in cifre) (Euro in lettere)		Costo del personale €.
(1)	(2)	(3)	(4)	(5)	(6)	(7) = (4) x (6)	(8)	(9)	(10) = (4) x (9)

52) **POZZETTI FOGNATURA E IMPIANTI**

Fornitura e posa di pozzetti prefabbricati in calcestruzzo vibrato ...

a) luce netta interna 50x50x50

(iMO – INCIDENZA MANODOPERA al netto di spese generali e utile d'impresa: 28,5%

CAT. OG1

<b>n°.</b>	<b>1</b>	.....	.....	.....	28,50	(ventotto/50)	28,50
------------	----------	-------	-------	-------	-------	---------------	-------

b) luce netta interna 40x40x40

(iMO – INCIDENZA MANODOPERA al netto di spese generali e utile d'impresa: 28,5%

CAT. OG1

<b>n°.</b>	<b>2</b>	.....	.....	.....	25,65	(venticinque/65)	51,30
------------	----------	-------	-------	-------	-------	------------------	-------

c) luce netta interna 30x30x30

(iMO – INCIDENZA MANODOPERA al netto di spese generali e utile d'impresa: 28,5%

CAT. OG1

<b>n°.</b>	<b>2</b>	.....	.....	.....	19,95	(diciannove/95)	39,90
------------	----------	-------	-------	-------	-------	-----------------	-------

d) luce netta interna 20x20x20

(iMO – INCIDENZA MANODOPERA al netto di spese generali e utile d'impresa: 28,5%

CAT. OG1

<b>n°.</b>	<b>1</b>	.....	.....	.....	17,10	(diciassette/10)	17,10
------------	----------	-------	-------	-------	-------	------------------	-------

IL RESPONSABILE DEL PROCEDIMENTO

L'IMPRESA

**COMUNE DI TRECENTA (RO)**

Lavori compresa incidenza manodopera, esclusi gli oneri per sicurezza

**€. 173.875,00**

Lavori a base d'asta esclusa incidenza manodopera (iMO) e oneri per sicurezza

**€. 123.347,37**

Progetto definitivo ed esecutivo: **RECUPERO E AMPLIAMENTO PER LA REALIZZAZIONE DI UNA STRUTTURA ADIBITA A LUOGO DI AGGREGAZIONE, SOCIALIZZAZIONE E RICREAZIONE PER MINORI ED ANZIANI DENOMINATA "PAIOLO"**

**LISTA DELLE LAVORAZIONI E FORNITURE**

CONCORRENTE: \_\_\_\_\_

Prog. Nr.	Lavori e forniture per l'esecuzione dell'appalto	UdM	Quantità	Prezzo unitario al netto del costo del personale (Euro in cifre)	(Euro in lettere)	Importo al netto del costo del personale €.	Prezzo unitario relativo al costo del personale (Euro in cifre)	(Euro in lettere)	Costo del personale €.
(1)	(2)	(3)	(4)	(5)	(6)	(7) = (4) x (6)	(8)	(9)	(10) = (4) x (9)

## 53) ANELLI PER RIALZO POZZETTI

Fornitura e posa di prolunghe e anelli in cemento in elementi prefabbricati a forma quadra ...

a) luce netta interna 50x50x50

(iMO – INCIDENZA MANODOPERA al netto di spese generali e utile d'impresa: 28,5%

CAT. OG1

n°.	1	.....	.....	.....	.....	9,97	(nove/97)	9,97
-----	---	-------	-------	-------	-------	------	-----------	------

b) luce netta interna 40x40x40

(iMO – INCIDENZA MANODOPERA al netto di spese generali e utile d'impresa: 28,5%

CAT. OG1

n°.	2	.....	.....	.....	.....	8,55	(otto/55)	17,10
-----	---	-------	-------	-------	-------	------	-----------	-------

c) luce netta interna 30x30x30

(iMO – INCIDENZA MANODOPERA al netto di spese generali e utile d'impresa: 28,5%

CAT. OG1

n°.	2	.....	.....	.....	.....	7,12	(sette/12)	14,24
-----	---	-------	-------	-------	-------	------	------------	-------

d) luce netta interna 20x20x20

(iMO – INCIDENZA MANODOPERA al netto di spese generali e utile d'impresa: 28,5%

CAT. OG1

n°.	1	.....	.....	.....	.....	5,70	(cinque/70)	5,70
-----	---	-------	-------	-------	-------	------	-------------	------

IL RESPONSABILE DEL PROCEDIMENTO

L'IMPRESA

**COMUNE DI TRECENTA (RO)**

Lavori compresa incidenza manodopera, esclusi gli oneri per sicurezza

**€. 173.875,00**

Lavori a base d'asta esclusa incidenza manodopera (iMO) e oneri per sicurezza

**€. 123.347,37**

Progetto definitivo ed esecutivo: **RECUPERO E AMPLIAMENTO PER LA REALIZZAZIONE DI UNA STRUTTURA ADIBITA A LUOGO DI AGGREGAZIONE, SOCIALIZZAZIONE E RICREAZIONE PER MINORI ED ANZIANI DENOMINATA "PAIOLO"**

**LISTA DELLE LAVORAZIONI E FORNITURE**

CONCORRENTE: \_\_\_\_\_

Prog. Nr.	Lavori e forniture per l'esecuzione dell'appalto	UdM	Quantità	Prezzo unitario al netto del costo del personale (Euro in cifre) (Euro in lettere)		Importo al netto del costo del personale €.	Prezzo unitario relativo al costo del personale (Euro in cifre) (Euro in lettere)		Costo del personale €.
(1)	(2)	(3)	(4)	(5)	(6)	(7) = (4) x (6)	(8)	(9)	(10) = (4) x (9)

54) **CHIUSINI/CADITOIE IN GHISA**

Fornitura e posa di chiusini/coperchi in ghisa lamellare o sferoidale grigia normale ...

a) chiusino d'ispezione in ghisa 50x50 ...

(iMO – INCIDENZA MANODOPERA al netto di spese generali e utile d'impresa: 28,5%

CAT. OG1

<b>n°.</b>	<b>1</b>	.....	.....	.....	.....	39,90	(trentanove/90)	39,90
------------	----------	-------	-------	-------	-------	-------	-----------------	-------

b) chiusino d'ispezione in ghisa 40x40 ...

(iMO – INCIDENZA MANODOPERA al netto di spese generali e utile d'impresa: 28,5%

CAT. OG1

<b>n°.</b>	<b>1</b>	.....	.....	.....	.....	34,20	(trentaquattro/20)	34,20
------------	----------	-------	-------	-------	-------	-------	--------------------	-------

55) **FOSSA BIOLOGICA/CONDENSAGRASSI**

Fornitura e posa di fosse biologiche, condensagrassi tradizionali e Imhoff ...

a) fossa Imhoff ...

(iMO – INCIDENZA MANODOPERA al netto di spese generali e utile d'impresa: 28,5%

CAT. OG1

<b>n°.</b>	<b>1</b>	.....	.....	.....	.....	114,00	(centoquattordici/00)	114,00
------------	----------	-------	-------	-------	-------	--------	-----------------------	--------

IL RESPONSABILE DEL PROCEDIMENTO

L'IMPRESA

**COMUNE DI TRECENTA (RO)**

Lavori compresa incidenza manodopera, esclusi gli oneri per sicurezza

**€. 173.875,00**

Lavori a base d'asta esclusa incidenza manodopera (iMO) e oneri per sicurezza

**€. 123.347,37**

Progetto definitivo ed esecutivo: **RECUPERO E AMPLIAMENTO PER LA REALIZZAZIONE DI UNA STRUTTURA ADIBITA A LUOGO DI AGGREGAZIONE, SOCIALIZZAZIONE E RICREAZIONE PER MINORI ED ANZIANI DENOMINATA "PAIOLO"**

**LISTA DELLE LAVORAZIONI E FORNITURE**

CONCORRENTE: \_\_\_\_\_

Prog. Nr.	Lavori e forniture per l'esecuzione dell'appalto	UdM	Quantità	Prezzo unitario al netto del costo del personale (Euro in cifre) (Euro in lettere)		Importo al netto del costo del personale €.	Prezzo unitario relativo al costo del personale (Euro in cifre) (Euro in lettere)		Costo del personale €.
(1)	(2)	(3)	(4)	(5)	(6)	(7) = (4) x (6)	(8)	(9)	(10) = (4) x (9)

b) fossa condensagrassi ...

(iMO – INCIDENZA MANODOPERA al netto

di spese generali e utile d'impresa: 28,5%

CAT. OG1

<b>n°.</b>	<b>1</b>	.....	.....	.....	.....	91,20	(novantuno/20)	91,20
------------	----------	-------	-------	-------	-------	-------	----------------	-------

56) **TINTEGGIATURA INTERNA INTERO EDIFICIO**

Applicazione su superfici interne verticali e orizzontali, anche già pitturate ...

a) pareti fino h. 2,20 lavabile colorata

(iMO – INCIDENZA MANODOPERA al netto

di spese generali e utile d'impresa: 30%

CAT. OG1

<b>mq. 420,00</b>	.....	.....	.....	.....	.....	1,65	(uno/65)	693,00
-------------------	-------	-------	-------	-------	-------	------	----------	--------

b) pareti e soffitti oltre h. 2,00 traspir. Antimuffa

(iMO – INCIDENZA MANODOPERA al netto

di spese generali e utile d'impresa: 30%

CAT. OG1

<b>mq. 330,00</b>	.....	.....	.....	.....	.....	1,20	(uno/20)	396,00
-------------------	-------	-------	-------	-------	-------	------	----------	--------

IL RESPONSABILE DEL PROCEDIMENTO

L'IMPRESA

**COMUNE DI TRECENTA (RO)**

Lavori compresa incidenza manodopera, esclusi gli oneri per sicurezza

**€. 173.875,00**

Lavori a base d'asta esclusa incidenza manodopera (iMO) e oneri per sicurezza

**€. 123.347,37**

Progetto definitivo ed esecutivo: **RECUPERO E AMPLIAMENTO PER LA REALIZZAZIONE DI UNA STRUTTURA ADIBITA A LUOGO DI AGGREGAZIONE, SOCIALIZZAZIONE E RICREAZIONE PER MINORI ED ANZIANI DENOMINATA "PAIOLO"**

**LISTA DELLE LAVORAZIONI E FORNITURE**

CONCORRENTE: \_\_\_\_\_

Prog. Nr.	Lavori e forniture per l'esecuzione dell'appalto	UdM	Quantità	Prezzo unitario al netto del costo del personale (Euro in cifre)	(Euro in lettere)	Importo al netto del costo del personale €.	Prezzo unitario relativo al costo del personale (Euro in cifre)	(Euro in lettere)	Costo del personale €.
(1)	(2)	(3)	(4)	(5)	(6)	(7) = (4) x (6)	(8)	(9)	(10) = (4) x (9)

57) **TINTEGGIATURA ESTERNA CORNICI E PARETI**

Applicazione su superfici cornici esterne verticali e lineari di due o più strati di pittura ...

a) cornice gronda svil. cm. 55 e 35

(iMO – INCIDENZA MANODOPERA al netto di spese generali e utile d'impresa: 30%

CAT. OG1

**ml. 64,00** ..... 3,00 (tre/00) 192,00

b) cornice laterale svil. cm. 20

(iMO – INCIDENZA MANODOPERA al netto di spese generali e utile d'impresa: 30%

CAT. OG1

**ml. 22,00** ..... 2,10 (due/10) 46,20

c) pareti

(iMO – INCIDENZA MANODOPERA al netto di spese generali e utile d'impresa: 30%

CAT. OG1

**mq. 450,00** ..... 4,20 (quattro/20) 1.890,00

IL RESPONSABILE DEL PROCEDIMENTO

L'IMPRESA



**COMUNE DI TRECENTA (RO)**

Lavori compresa incidenza manodopera, esclusi gli oneri per sicurezza

**€. 173.875,00**

Lavori a base d'asta esclusa incidenza manodopera (iMO) e oneri per sicurezza

**€. 123.347,37**

Progetto definitivo ed esecutivo: **RECUPERO E AMPLIAMENTO PER LA REALIZZAZIONE DI UNA STRUTTURA ADIBITA A LUOGO DI AGGREGAZIONE, SOCIALIZZAZIONE E RICREAZIONE PER MINORI ED ANZIANI DENOMINATA "PAIOLO"**

**LISTA DELLE LAVORAZIONI E FORNITURE**

CONCORRENTE: \_\_\_\_\_

Prog. Nr.	Lavori e forniture per l'esecuzione dell'appalto	UdM	Quantità	Prezzo unitario al netto del costo del personale (Euro in cifre)	Prezzo unitario al netto del costo del personale (Euro in lettere)	Importo al netto del costo del personale €.	Prezzo unitario relativo al costo del personale (Euro in cifre)	Prezzo unitario relativo al costo del personale (Euro in lettere)	Costo del personale €.
(1)	(2)	(3)	(4)	(5)	(6)	(7) = (4) x (6)	(8)	(9)	(10) = (4) x (9)

58) **IMPIANTO ELETTRICO SALA-UFFICI- BAGNI**

Fornitura e posa delle varie parti e componenti per nuovo impianto elettrico ...

a) dispersori in acciaio zincato ...

(iMO – INCIDENZA MANODOPERA al netto

di spese generali e utile d'impresa: 33,75%

CAT. OG1

<b>n°.</b>	<b>1</b>	.....	.....	.....	.....	52,31	(cinquantadue/31)	52,31
------------	----------	-------	-------	-------	-------	-------	-------------------	-------

b) conduttore di rame nudo ...

(iMO – INCIDENZA MANODOPERA al netto

di spese generali e utile d'impresa: 33,75%

CAT. OG1

<b>ml.</b>	<b>15,00</b>	.....	.....	.....	.....	2,53	(due/53)	37,95
------------	--------------	-------	-------	-------	-------	------	----------	-------

c) collegamenti equipotenziali ...

(iMO – INCIDENZA MANODOPERA al netto

di spese generali e utile d'impresa: 33,75%

CAT. OG1

<b>n°.</b>	<b>2</b>	.....	.....	.....	.....	42,19	(quarantadue/19)	84,38
------------	----------	-------	-------	-------	-------	-------	------------------	-------

d) imp.elettrico per dorsale interna ...

(iMO – INCIDENZA MANODOPERA al netto

di spese generali e utile d'impresa: 33,75%

CAT. OG1

<b>n°.</b>	<b>1</b>	.....	.....	.....	.....	86,06	(ottantasei/06)	86,06
------------	----------	-------	-------	-------	-------	-------	-----------------	-------

IL RESPONSABILE DEL PROCEDIMENTO

L'IMPRESA

**COMUNE DI TRECENTA (RO)**

Lavori compresa incidenza manodopera, esclusi gli oneri per sicurezza

**€. 173.875,00**

Lavori a base d'asta esclusa incidenza manodopera (iMO) e oneri per sicurezza

**€. 123.347,37**

Progetto definitivo ed esecutivo: **RECUPERO E AMPLIAMENTO PER LA REALIZZAZIONE DI UNA STRUTTURA ADIBITA A LUOGO DI AGGREGAZIONE, SOCIALIZZAZIONE E RICREAZIONE PER MINORI ED ANZIANI DENOMINATA "PAIOLO"**

**LISTA DELLE LAVORAZIONI E FORNITURE**

CONCORRENTE: \_\_\_\_\_

Prog. Nr.	Lavori e forniture per l'esecuzione dell'appalto	UdM	Quantità	Prezzo unitario al netto del costo del personale (Euro in cifre)	(Euro in lettere)	Importo al netto del costo del personale €.	Prezzo unitario relativo al costo del personale (Euro in cifre)	(Euro in lettere)	Costo del personale €.
(1)	(2)	(3)	(4)	(5)	(6)	(7) = (4) x (6)	(8)	(9)	(10) = (4) x (9)
	e) imp.elettrico per punto luce ... (iMO – INCIDENZA MANODOPERA al netto di spese generali e utile d'impresa: 33,75% CAT. OG1		<b>n°. 33</b>	.....	.....	.....	5,06	(cinque/06)	166,98
	f) imp.elettrico per punto comando ... f1) comando a singolo interruttore (iMO – INCIDENZA MANODOPERA al netto di spese generali e utile d'impresa: 33,75% CAT. OG1		<b>n°. 12</b>	.....	.....	.....	5,06	(cinque/06)	60,72
	f2) comando a singolo pulsante (iMO – INCIDENZA MANODOPERA al netto di spese generali e utile d'impresa: 33,75% CAT. OG1		<b>n°. 15</b>	.....	.....	.....	12,01	(dodici/01)	180,15
	g) imp.elettrico per punto presa di corrente ... g1) bipasso 2x10/16A+T singola (iMO – INCIDENZA MANODOPERA al netto di spese generali e utile d'impresa: 33,75% CAT. OG1		<b>n°. 15</b>	.....	.....	.....	8,44	(otto/44)	126,60

IL RESPONSABILE DEL PROCEDIMENTO

L'IMPRESA

**COMUNE DI TRECENTA (RO)**

Lavori compresa incidenza manodopera, esclusi gli oneri per sicurezza

**€. 173.875,00**

Lavori a base d'asta esclusa incidenza manodopera (iMO) e oneri per sicurezza

**€. 123.347,37**

Progetto definitivo ed esecutivo: **RECUPERO E AMPLIAMENTO PER LA REALIZZAZIONE DI UNA STRUTTURA ADIBITA A LUOGO DI AGGREGAZIONE, SOCIALIZZAZIONE E RICREAZIONE PER MINORI ED ANZIANI DENOMINATA "PAIOLO"**

**LISTA DELLE LAVORAZIONI E FORNITURE**

CONCORRENTE: \_\_\_\_\_

Prog. Nr.	Lavori e forniture per l'esecuzione dell'appalto	UdM	Quantità	Prezzo unitario al netto del costo del personale		Importo al netto del costo del personale €.	Prezzo unitario relativo al costo del personale		Costo del personale €.
				(Euro in cifre)	(Euro in lettere)		(Euro in cifre)	(Euro in lettere)	
(1)	(2)	(3)	(4)	(5)	(6)	(7) = (4) x (6)	(8)	(9)	(10) = (4) x (9)

g2) bipasso 2x10/16A+T doppia

(iMO – INCIDENZA MANODOPERA al netto di spese generali e utile d'impresa: 33,75%

CAT. OG1

n°.	5	.....	.....	.....	12,01	(dodici/01)	60,05
-----	---	-------	-------	-------	-------	-------------	-------

h) impianto prese TV ...

(iMO – INCIDENZA MANODOPERA al netto di spese generali e utile d'impresa: 33,75%

CAT. OG1

n°.	3	.....	.....	.....	18,56	(diciotto/56)	55,68
-----	---	-------	-------	-------	-------	---------------	-------

i) impianto punto presa telefonica ...

i1) presa telefonica arrivo linea

(iMO – INCIDENZA MANODOPERA al netto di spese generali e utile d'impresa: 33,75%

CAT. OG1

n°.	1	.....	.....	.....	25,31	(venticinque/31)	25,31
-----	---	-------	-------	-------	-------	------------------	-------

i2) presa telefonica derivata

(iMO – INCIDENZA MANODOPERA al netto di spese generali e utile d'impresa: 33,75%

CAT. OG1

n°.	5	.....	.....	.....	13,33	(trecidi/33)	66,65
-----	---	-------	-------	-------	-------	--------------	-------

IL RESPONSABILE DEL PROCEDIMENTO

L'IMPRESA

**COMUNE DI TRECENTA (RO)**

Lavori compresa incidenza manodopera, esclusi gli oneri per sicurezza

**€. 173.875,00**

Lavori a base d'asta esclusa incidenza manodopera (iMO) e oneri per sicurezza

**€. 123.347,37**

Progetto definitivo ed esecutivo: **RECUPERO E AMPLIAMENTO PER LA REALIZZAZIONE DI UNA STRUTTURA ADIBITA A LUOGO DI AGGREGAZIONE, SOCIALIZZAZIONE E RICREAZIONE PER MINORI ED ANZIANI DENOMINATA "PAIOLO"**

**LISTA DELLE LAVORAZIONI E FORNITURE**

CONCORRENTE: \_\_\_\_\_

Prog. Nr.	Lavori e forniture per l'esecuzione dell'appalto	UdM	Quantità	Prezzo unitario al netto del costo del personale (Euro in cifre)	(Euro in lettere)	Importo al netto del costo del personale €.	Prezzo unitario relativo al costo del personale (Euro in cifre)	(Euro in lettere)	Costo del personale €.
(1)	(2)	(3)	(4)	(5)	(6)	(7) = (4) x (6)	(8)	(9)	(10) = (4) x (9)

l) cavo tipo antifiamma ...

(iMO – INCIDENZA MANODOPERA al netto di spese generali e utile d'impresa: 33,75%

CAT. OG1

**ml. 110,00**

0,78

(zero/78)

85,80

m) centralino da incasso ...

(iMO – INCIDENZA MANODOPERA al netto di spese generali e utile d'impresa: 33,75%

CAT. OG1

**n°. 1**

320,62

(trecentoventi/62)

320,62

n) plafoniere da incasso 600x600...

(iMO – INCIDENZA MANODOPERA al netto di spese generali e utile d'impresa: 33,75%

CAT. OG1

**n°. 8**

18,56

(diciotto/56)

148,48

o) plafoniere da incasso 600x600 cablate ...

(iMO – INCIDENZA MANODOPERA al netto di spese generali e utile d'impresa: 33,75%

CAT. OG1

**n°. 4**

27,00

(ventisette/00)

108,00

p) plafoniere di emergenza 24W ...

(iMO – INCIDENZA MANODOPERA al netto di spese generali e utile d'impresa: 33,75%

CAT. OG1

**n°. 8**

20,25

(venti/25)

162,00

IL RESPONSABILE DEL PROCEDIMENTO

L'IMPRESA

**COMUNE DI TRECENTA (RO)**

Lavori compresa incidenza manodopera, esclusi gli oneri per sicurezza

**€. 173.875,00**

Lavori a base d'asta esclusa incidenza manodopera (iMO) e oneri per sicurezza

**€. 123.347,37**

Progetto definitivo ed esecutivo: **RECUPERO E AMPLIAMENTO PER LA REALIZZAZIONE DI UNA STRUTTURA ADIBITA A LUOGO DI AGGREGAZIONE, SOCIALIZZAZIONE E RICREAZIONE PER MINORI ED ANZIANI DENOMINATA "PAIOLO"**

**LISTA DELLE LAVORAZIONI E FORNITURE**

CONCORRENTE: \_\_\_\_\_

Prog. Nr.	Lavori e forniture per l'esecuzione dell'appalto	UdM	Quantità	Prezzo unitario al netto del costo del personale (Euro in cifre) (Euro in lettere)		Importo al netto del costo del personale €.	Prezzo unitario relativo al costo del personale (Euro in cifre) (Euro in lettere)		Costo del personale €.
(1)	(2)	(3)	(4)	(5)	(6)	(7) = (4) x (6)	(8)	(9)	(10) = (4) x (9)

q) plafoniere/punti luce a parete 24W ...

(iMO – INCIDENZA MANODOPERA al netto di spese generali e utile d'impresa: 33,75%

CAT. OG1

<b>n°.</b>	<b>7</b>	.....	.....	.....	20,25	(venti/25)	141,75
------------	----------	-------	-------	-------	-------	------------	--------

r) riposizionamento plafoniere e tubi ...

(iMO – INCIDENZA MANODOPERA al netto di spese generali e utile d'impresa: 33,75%

CAT. OG1

<b>n°.</b>	<b>1</b>	.....	.....	.....	50,62	(cinquanta/62)	50,62
------------	----------	-------	-------	-------	-------	----------------	-------

s) plafoniere a vista 600x600 ...

(iMO – INCIDENZA MANODOPERA al netto di spese generali e utile d'impresa: 33,75%

CAT. OG1

<b>n°.</b>	<b>3</b>	.....	.....	.....	25,31	(venticinque/31)	75,93
------------	----------	-------	-------	-------	-------	------------------	-------

t) tratti di canalina a vista ...

(iMO – INCIDENZA MANODOPERA al netto di spese generali e utile d'impresa: 33,75%

CAT. OG1

<b>ml.</b>	<b>20,00</b>	.....	.....	.....	5,06	(cinque/06)	101,20
------------	--------------	-------	-------	-------	------	-------------	--------

u) modifiche linea dorsale sala polivalente 1 ...

(iMO – INCIDENZA MANODOPERA al netto di spese generali e utile d'impresa: 33,75%

CAT. OG1

<b>n°.</b>	<b>1</b>	.....	.....	.....	33,75	(trentatre/75)	33,75
------------	----------	-------	-------	-------	-------	----------------	-------

IL RESPONSABILE DEL PROCEDIMENTO

L'IMPRESA

**COMUNE DI TRECENTA (RO)**

Lavori compresa incidenza manodopera, esclusi gli oneri per sicurezza

**€. 173.875,00**

Lavori a base d'asta esclusa incidenza manodopera (iMO) e oneri per sicurezza

**€. 123.347,37**

Progetto definitivo ed esecutivo: **RECUPERO E AMPLIAMENTO PER LA REALIZZAZIONE DI UNA STRUTTURA ADIBITA A LUOGO DI AGGREGAZIONE, SOCIALIZZAZIONE E RICREAZIONE PER MINORI ED ANZIANI DENOMINATA "PAIOLO"**

**LISTA DELLE LAVORAZIONI E FORNITURE**

CONCORRENTE: \_\_\_\_\_

Prog. Nr.	Lavori e forniture per l'esecuzione dell'appalto	UdM	Quantità	Prezzo unitario al netto del costo del personale (Euro in cifre)	Prezzo unitario al netto del costo del personale (Euro in lettere)	Importo al netto del costo del personale €.	Prezzo unitario relativo al costo del personale (Euro in cifre)	Prezzo unitario relativo al costo del personale (Euro in lettere)	Costo del personale €.
(1)	(2)	(3)	(4)	(5)	(6)	(7) = (4) x (6)	(8)	(9)	(10) = (4) x (9)

59) **IMPIANTI IDRICO, IGIENICO SANITARIO**

Nuovo impianto idrico-sanitario relativo ai nuovi bagni ...

**RETE GENERALE DISTRIBUZIONE BAGNO DISABILI**

a) F.e P. rete generale distrib.acqua calda/fredda per n. 1 bagno

(iMO – INCIDENZA MANODOPERA al netto di spese generali e utile d'impresa: 32,25%

CAT. OG1

<b>n°.</b>	<b>1</b>	.....	.....	.....	58,05	(cinquantotto/05)	58,05
------------	----------	-------	-------	-------	-------	-------------------	-------

**RETE GENERALE DISTRIBUZIONE BAGNI**

b) F.e P. rete generale distrib.acqua calda/fredda per n. 2 bagni

(iMO – INCIDENZA MANODOPERA al netto di spese generali e utile d'impresa: 32,25%

CAT. OG1

<b>n°.</b>	<b>1</b>	.....	.....	.....	95,14	(novantacinque/14)	95,14
------------	----------	-------	-------	-------	-------	--------------------	-------

IL RESPONSABILE DEL PROCEDIMENTO

L'IMPRESA

**COMUNE DI TRECENTA (RO)**

Lavori compresa incidenza manodopera, esclusi gli oneri per sicurezza

**€. 173.875,00**

Lavori a base d'asta esclusa incidenza manodopera (iMO) e oneri per sicurezza

**€. 123.347,37**

Progetto definitivo ed esecutivo: **RECUPERO E AMPLIAMENTO PER LA REALIZZAZIONE DI UNA STRUTTURA ADIBITA A LUOGO DI AGGREGAZIONE, SOCIALIZZAZIONE E RICREAZIONE PER MINORI ED ANZIANI DENOMINATA "PAIOLO"**

**LISTA DELLE LAVORAZIONI E FORNITURE**

CONCORRENTE: \_\_\_\_\_

Prog. Nr.	Lavori e forniture per l'esecuzione dell'appalto	UdM	Quantità	Prezzo unitario al netto del costo del personale (Euro in cifre) (Euro in lettere)		Importo al netto del costo del personale €.	Prezzo unitario relativo al costo del personale (Euro in cifre) (Euro in lettere)		Costo del personale €.
(1)	(2)	(3)	(4)	(5)	(6)	(7) = (4) x (6)	(8)	(9)	(10) = (4) x (9)

**RETE GENERALE DISTRIBUZIONE LOCALI****ANTIBAGNO**

c) F.e P. rete generale distrib.acqua calda/fredda  
per n. 2 antibagni

(iMO – INCIDENZA MANODOPERA al netto  
di spese generali e utile d'impresa: 32,25%

CAT. OG1

<b>n°.</b>	<b>1</b>	.....	.....	.....	64,50	(sessantaquattro/50)	64,50
------------	----------	-------	-------	-------	-------	----------------------	-------

**RETE DI SCARICO BAGNI STANDARD**

d) F.e P. rete di scarico ...

per n. 2 bagni

(iMO – INCIDENZA MANODOPERA al netto  
di spese generali e utile d'impresa: 32,25%

CAT. OG1

<b>n°.</b>	<b>1</b>	.....	.....	.....	38,70	(trentotto/70)	38,70
------------	----------	-------	-------	-------	-------	----------------	-------

**RETE DI SCARICO BAGNO DISABILI**

e) F.e P. rete di scarico ...

per n. 1 bagno

(iMO – INCIDENZA MANODOPERA al netto  
di spese generali e utile d'impresa: 32,25%

CAT. OG1

<b>n°.</b>	<b>1</b>	.....	.....	.....	32,25	(trentadue/25)	32,25
------------	----------	-------	-------	-------	-------	----------------	-------

IL RESPONSABILE DEL PROCEDIMENTO

L'IMPRESA

**COMUNE DI TRECENTA (RO)**

Lavori compresa incidenza manodopera, esclusi gli oneri per sicurezza

**€. 173.875,00**

Lavori a base d'asta esclusa incidenza manodopera (iMO) e oneri per sicurezza

**€. 123.347,37**

Progetto definitivo ed esecutivo: **RECUPERO E AMPLIAMENTO PER LA REALIZZAZIONE DI UNA STRUTTURA ADIBITA A LUOGO DI AGGREGAZIONE, SOCIALIZZAZIONE E RICREAZIONE PER MINORI ED ANZIANI DENOMINATA "PAIOLO"**

**LISTA DELLE LAVORAZIONI E FORNITURE**

CONCORRENTE: \_\_\_\_\_

Prog. Nr.	Lavori e forniture per l'esecuzione dell'appalto	UdM	Quantità	Prezzo unitario al netto del costo del personale (Euro in cifre) (Euro in lettere)		Importo al netto del costo del personale €.	Prezzo unitario relativo al costo del personale (Euro in cifre) (Euro in lettere)		Costo del personale €.
(1)	(2)	(3)	(4)	(5)	(6)	(7) = (4) x (6)	(8)	(9)	(10) = (4) x (9)

**RETE DI SCARICO ANTIBAGNI**

f) F.e P. rete di scarico ...

per n. 2 antibagni

(iMO – INCIDENZA MANODOPERA al netto

di spese generali e utile d'impresa: 32,25%

CAT. OG1

<b>n°.</b>	<b>1</b>	.....	.....	.....	64,50	(sessantaquattro/50)	64,50
------------	----------	-------	-------	-------	-------	----------------------	-------

**LAVABO DISABILI**

g) F.e P. lavabo per disabili in ceramica ...

(iMO – INCIDENZA MANODOPERA al netto

di spese generali e utile d'impresa: 32,25%

CAT. OG1

<b>n°.</b>	<b>1</b>	.....	.....	.....	99,97	(novantanove/97)	99,97
------------	----------	-------	-------	-------	-------	------------------	-------

**VASO IGIENICO PER DISABILI**

h) F.e P. vaso igienico per disabili in ceramica ..

(iMO – INCIDENZA MANODOPERA al netto

di spese generali e utile d'impresa: 32,25%

CAT. OG1

<b>n°.</b>	<b>1</b>	.....	.....	.....	145,12	(centoquarantacinque/12)	145,12
------------	----------	-------	-------	-------	--------	--------------------------	--------

IL RESPONSABILE DEL PROCEDIMENTO

L'IMPRESA



**COMUNE DI TRECENTA (RO)**

Lavori compresa incidenza manodopera, esclusi gli oneri per sicurezza

**€. 173.875,00**

Lavori a base d'asta esclusa incidenza manodopera (iMO) e oneri per sicurezza

**€. 123.347,37**

Progetto definitivo ed esecutivo: **RECUPERO E AMPLIAMENTO PER LA REALIZZAZIONE DI UNA STRUTTURA ADIBITA A LUOGO DI AGGREGAZIONE, SOCIALIZZAZIONE E RICREAZIONE PER MINORI ED ANZIANI DENOMINATA "PAIOLO"**

**LISTA DELLE LAVORAZIONI E FORNITURE**

CONCORRENTE: \_\_\_\_\_

Prog. Nr.	Lavori e forniture per l'esecuzione dell'appalto	UdM	Quantità	Prezzo unitario al netto del costo del personale (Euro in cifre) (Euro in lettere)		Importo al netto del costo del personale €.	Prezzo unitario relativo al costo del personale (Euro in cifre) (Euro in lettere)		Costo del personale €.
(1)	(2)	(3)	(4)	(5)	(6)	(7) = (4) x (6)	(8)	(9)	(10) = (4) x (9)

**MANIGLIONI**

i) F.e P. maniglioni orizzontali e verticali ..  
(iMO – INCIDENZA MANODOPERA al netto di spese generali e utile d'impresa: 32,25%  
CAT. OG1

<b>n°.</b>	<b>2</b>	.....	.....	.....	38,70	(trentotto/70)	77,40
------------	----------	-------	-------	-------	-------	----------------	-------

**MANIGLIONE RIBALTABILE**

l) F.e P. maniglione ribaltabile ..  
(iMO – INCIDENZA MANODOPERA al netto di spese generali e utile d'impresa: 32,25%  
CAT. OG1

<b>n°.</b>	<b>1</b>	.....	.....	.....	48,37	(quarantotto/37)	48,37
------------	----------	-------	-------	-------	-------	------------------	-------

**VASO BAGNO STANDARD**

m) F.e P. vaso a sedere in vetrochina ...  
(iMO – INCIDENZA MANODOPERA al netto di spese generali e utile d'impresa: 32,25%  
CAT. OG1

<b>n°.</b>	<b>2</b>	.....	.....	.....	112,87	(centododici/87)	225,74
------------	----------	-------	-------	-------	--------	------------------	--------

**LAVABO SEMICOLONNA**

n) F.e P. lavabo in ceramica porcellanata ...  
(iMO – INCIDENZA MANODOPERA al netto di spese generali e utile d'impresa: 32,25%  
CAT. OG1

<b>n°.</b>	<b>2</b>	.....	.....	.....	54,82	(cinquantaquattro/82)	109,64
------------	----------	-------	-------	-------	-------	-----------------------	--------

IL RESPONSABILE DEL PROCEDIMENTO

L'IMPRESA

**COMUNE DI TRECENTA (RO)**

Lavori compresa incidenza manodopera, esclusi gli oneri per sicurezza

**€. 173.875,00**

Lavori a base d'asta esclusa incidenza manodopera (iMO) e oneri per sicurezza

**€. 123.347,37**

Progetto definitivo ed esecutivo: **RECUPERO E AMPLIAMENTO PER LA REALIZZAZIONE DI UNA STRUTTURA ADIBITA A LUOGO DI AGGREGAZIONE, SOCIALIZZAZIONE E RICREAZIONE PER MINORI ED ANZIANI DENOMINATA "PAIOLO"**

**LISTA DELLE LAVORAZIONI E FORNITURE**

CONCORRENTE: \_\_\_\_\_

Prog. Nr.	Lavori e forniture per l'esecuzione dell'appalto	UdM	Quantità	Prezzo unitario al netto del costo del personale (Euro in cifre)	Prezzo unitario al netto del costo del personale (Euro in lettere)	Importo al netto del costo del personale €.	Prezzo unitario relativo al costo del personale (Euro in cifre)	Prezzo unitario relativo al costo del personale (Euro in lettere)	Costo del personale €.
(1)	(2)	(3)	(4)	(5)	(6)	(7) = (4) x (6)	(8)	(9)	(10) = (4) x (9)

**BOILER ELETTRICO**

o) F.e P. di boiler da 50 litri ...

(iMO – INCIDENZA MANODOPERA al netto di spese generali e utile d'impresa: 32,25%

CAT. OG1

<b>n°.</b>	<b>1</b>	.....	.....	.....	.....	58,05	(cinquantotto/05)	58,05
------------	----------	-------	-------	-------	-------	-------	-------------------	-------

**ACCESSORI**

p) F.e P. accessori d'uso per tutti i bagni ...

(iMO – INCIDENZA MANODOPERA al netto di spese generali e utile d'impresa: 32,25%

CAT. OG1

<b>n°.</b>	<b>1</b>	.....	.....	.....	.....	64,50	(sessantaquattro/50)	64,50
------------	----------	-------	-------	-------	-------	-------	----------------------	-------

60) **IMPIANTO DI RISCALDAMENTO NUOVA SALA-UFFICI-BAGNI E PREDISPOSIZIONE RAFFRESCAMENTO**

Impianto di riscaldamento nuova sala, uffici e bagni ...

**MODIFICA E REALIZZAZIONE CONDOTTA GAS DA CONTATORE A CALDAIA INSTALLATA NEL LOCALE CENTRALE TERMICA**

IL RESPONSABILE DEL PROCEDIMENTO

L'IMPRESA

**COMUNE DI TRECENTA (RO)**

Lavori compresa incidenza manodopera, esclusi gli oneri per sicurezza

**€. 173.875,00**

Lavori a base d'asta esclusa incidenza manodopera (iMO) e oneri per sicurezza

**€. 123.347,37**

Progetto definitivo ed esecutivo: **RECUPERO E AMPLIAMENTO PER LA REALIZZAZIONE DI UNA STRUTTURA ADIBITA A LUOGO DI AGGREGAZIONE, SOCIALIZZAZIONE E RICREAZIONE PER MINORI ED ANZIANI DENOMINATA "PAIOLO"**

**LISTA DELLE LAVORAZIONI E FORNITURE**

CONCORRENTE: \_\_\_\_\_

Prog. Nr.	Lavori e forniture per l'esecuzione dell'appalto	UdM	Quantità	Prezzo unitario al netto del costo del personale (Euro in cifre) (Euro in lettere)		Importo al netto del costo del personale €.	Prezzo unitario relativo al costo del personale (Euro in cifre) (Euro in lettere)		Costo del personale €.
(1)	(2)	(3)	(4)	(5)	(6)	(7) = (4) x (6)	(8)	(9)	(10) = (4) x (9)

a) Modifica della tubazione gas ...

(iMO – INCIDENZA MANODOPERA al netto di spese generali e utile d'impresa: 30%

CAT. OG1

<b>n°.</b>	<b>1</b>	.....	.....	.....	54,00	(cinquantaquattro/00)	54,00
------------	----------	-------	-------	-------	-------	-----------------------	-------

SCOLLEGAMENTO E SMONTAGGIO CALDAIA E APPARECCHI DAL LOCALE RIPOSTIGLIO E INSTALLAZIONE IN C.T.

b) Scollegamento e smontaggio caldaia e tubaz.

(iMO – INCIDENZA MANODOPERA al netto di spese generali e utile d'impresa: 30%

CAT. OG1

<b>n°.</b>	<b>1</b>	.....	.....	.....	90,00	(novanta/00)	90,00
------------	----------	-------	-------	-------	-------	--------------	-------

COIBENTAZIONE NUOVE INSTALLAZIONI

c) Coibentazione delle nuove tubazioni ...

(iMO – INCIDENZA MANODOPERA al netto di spese generali e utile d'impresa: 30%

CAT. OG1

<b>n°.</b>	<b>1</b>	.....	.....	.....	15,00	(quindici/00)	15,00
------------	----------	-------	-------	-------	-------	---------------	-------

IL RESPONSABILE DEL PROCEDIMENTO

L'IMPRESA

**COMUNE DI TRECENTA (RO)**

Lavori compresa incidenza manodopera, esclusi gli oneri per sicurezza

**€. 173.875,00**

Lavori a base d'asta esclusa incidenza manodopera (iMO) e oneri per sicurezza

**€. 123.347,37**

Progetto definitivo ed esecutivo: **RECUPERO E AMPLIAMENTO PER LA REALIZZAZIONE DI UNA STRUTTURA ADIBITA A LUOGO DI AGGREGAZIONE, SOCIALIZZAZIONE E RICREAZIONE PER MINORI ED ANZIANI DENOMINATA "PAIOLO"**

**LISTA DELLE LAVORAZIONI E FORNITURE**

CONCORRENTE: \_\_\_\_\_

Prog. Nr.	Lavori e forniture per l'esecuzione dell'appalto	UdM	Quantità	Prezzo unitario al netto del costo del personale (Euro in cifre) (Euro in lettere)		Importo al netto del costo del personale €.	Prezzo unitario relativo al costo del personale (Euro in cifre) (Euro in lettere)		Costo del personale €.
(1)	(2)	(3)	(4)	(5)	(6)	(7) = (4) x (6)	(8)	(9)	(10) = (4) x (9)

**QUADRO ELETTRICO E COLLEGAMENTI ELETTRICI**

d) Adeguamento di quadro elettrico ...

(iMO – INCIDENZA MANODOPERA al netto di spese generali e utile d'impresa: 30%

CAT. OG1

<b>n°.</b>	<b>1</b>	.....	.....	.....	45,00	(quarantacinque/00)	45,00
------------	----------	-------	-------	-------	-------	---------------------	-------

**TUBAZIONI RAME DIAMETRO EST. 35**

e) F.e P. tubazioni in rame andata e ritorno ...

(iMO – INCIDENZA MANODOPERA al netto di spese generali e utile d'impresa: 30%

CAT. OG1

<b>n°.</b>	<b>1</b>	.....	.....	.....	54,00	(cinquantaquattro/00)	54,00
------------	----------	-------	-------	-------	-------	-----------------------	-------

**TUBAZIONI RAME DISTRIBUZIONE AI VENTIL. E RADIATORI**

f) F.e P. tubazioni in rame andata e ritorno...

(iMO – INCIDENZA MANODOPERA al netto di spese generali e utile d'impresa: 30%

CAT. OG1

<b>n°.</b>	<b>1</b>	.....	.....	.....	105,00	(centocinque/00)	105,00
------------	----------	-------	-------	-------	--------	------------------	--------

IL RESPONSABILE DEL PROCEDIMENTO

L'IMPRESA

**COMUNE DI TRECENTA (RO)**

Lavori compresa incidenza manodopera, esclusi gli oneri per sicurezza

**€. 173.875,00**

Lavori a base d'asta esclusa incidenza manodopera (iMO) e oneri per sicurezza

**€. 123.347,37**

Progetto definitivo ed esecutivo: **RECUPERO E AMPLIAMENTO PER LA REALIZZAZIONE DI UNA STRUTTURA ADIBITA A LUOGO DI AGGREGAZIONE, SOCIALIZZAZIONE E RICREAZIONE PER MINORI ED ANZIANI DENOMINATA "PAIOLO"**

**LISTA DELLE LAVORAZIONI E FORNITURE**

CONCORRENTE: \_\_\_\_\_

Prog. Nr.	Lavori e forniture per l'esecuzione dell'appalto	UdM	Quantità	Prezzo unitario al netto del costo del personale (Euro in cifre)	Prezzo unitario al netto del costo del personale (Euro in lettere)	Importo al netto del costo del personale €.	Prezzo unitario relativo al costo del personale (Euro in cifre)	Prezzo unitario relativo al costo del personale (Euro in lettere)	Costo del personale €.
(1)	(2)	(3)	(4)	(5)	(6)	(7) = (4) x (6)	(8)	(9)	(10) = (4) x (9)

**VALVOLE DI INTERCETTAZIONE**

g) F.e P. valvole a sfera corpo in ottone ...

(iMO – INCIDENZA MANODOPERA al netto di spese generali e utile d'impresa: 30%

CAT. OG1

<b>n°.</b>	<b>6</b>	.....	.....	.....	.....	9,00	(nove/00)	54,00
------------	----------	-------	-------	-------	-------	------	-----------	-------

**COLLETTORI**

h) F.e P. collettori di distribuzione ...

(iMO – INCIDENZA MANODOPERA al netto di spese generali e utile d'impresa: 30%

CAT. OG1

<b>n°.</b>	<b>2</b>	.....	.....	.....	.....	66,00	(sessantasei/00)	132,00
------------	----------	-------	-------	-------	-------	-------	------------------	--------

**VENTILCONVETTORI**

i) F.e P. ventilconvettori per funzionamento ...

(iMO – INCIDENZA MANODOPERA al netto di spese generali e utile d'impresa: 30%

CAT. OG1

<b>n°.</b>	<b>5</b>	.....	.....	.....	.....	232,50	(duecentotrentadue/50)	1.162,50
------------	----------	-------	-------	-------	-------	--------	------------------------	----------

**RETE RACCOLTA CONDENZA**

l) F.e P. tubazione in materiale plastico ...

(iMO – INCIDENZA MANODOPERA al netto di spese generali e utile d'impresa: 30%

CAT. OG1

<b>n°.</b>	<b>1</b>	.....	.....	.....	.....	45,00	(quarantacinque/00)	45,00
------------	----------	-------	-------	-------	-------	-------	---------------------	-------

IL RESPONSABILE DEL PROCEDIMENTO

L'IMPRESA

**COMUNE DI TRECENTA (RO)**

Lavori compresa incidenza manodopera, esclusi gli oneri per sicurezza

**€. 173.875,00**

Lavori a base d'asta esclusa incidenza manodopera (iMO) e oneri per sicurezza

**€. 123.347,37**

Progetto definitivo ed esecutivo: **RECUPERO E AMPLIAMENTO PER LA REALIZZAZIONE DI UNA STRUTTURA ADIBITA A LUOGO DI AGGREGAZIONE, SOCIALIZZAZIONE E RICREAZIONE PER MINORI ED ANZIANI DENOMINATA "PAIOLO"**

**LISTA DELLE LAVORAZIONI E FORNITURE**

CONCORRENTE: \_\_\_\_\_

Prog. Nr.	Lavori e forniture per l'esecuzione dell'appalto	UdM	Quantità	Prezzo unitario al netto del costo del personale		Importo al netto del costo del personale €.	Prezzo unitario relativo al costo del personale		Costo del personale €.
				(Euro in cifre)	(Euro in lettere)		(Euro in cifre)	(Euro in lettere)	
(1)	(2)	(3)	(4)	(5)	(6)	(7) = (4) x (6)	(8)	(9)	(10) = (4) x (9)

**RADIATORI IN ACCIAIO**

m) F.e P. radiatori ad elementi componibili ...  
 (iMO – INCIDENZA MANODOPERA al netto di spese generali e utile d'impresa: 30%  
 CAT. OG1

<b>n°.</b>	<b>5</b>	.....	.....	.....	70,50	(settanta/50)	352,50
------------	----------	-------	-------	-------	-------	---------------	--------

**TERMOSTATO ELETTRONICO**

n) F.e P. termostato elettronico per comando ...  
 (iMO – INCIDENZA MANODOPERA al netto di spese generali e utile d'impresa: 30%  
 CAT. OG1

<b>n°.</b>	<b>1</b>	.....	.....	.....	36,00	(trentasei/00)	36,00
------------	----------	-------	-------	-------	-------	----------------	-------

**IMPIANTO DI ASPIRAZIONE FORZATA**

o) F.e P. elettroventilatore per aspirazione ...  
 (iMO – INCIDENZA MANODOPERA al netto di spese generali e utile d'impresa: 30%  
 CAT. OG1

<b>n°.</b>	<b>2</b>	.....	.....	.....	33,00	(trentatre/00)	66,00
------------	----------	-------	-------	-------	-------	----------------	-------

**CANALE PER ASPIRAZIONE BAGNI**

p) F.e P. canale da collegare alla ventola ...  
 (iMO – INCIDENZA MANODOPERA al netto di spese generali e utile d'impresa: 30%  
 CAT. OG1

<b>n°.</b>	<b>2</b>	.....	.....	.....	18,90	(diciotto/90)	37,80
------------	----------	-------	-------	-------	-------	---------------	-------

IL RESPONSABILE DEL PROCEDIMENTO

L'IMPRESA

**COMUNE DI TRECENTA (RO)**

Lavori compresa incidenza manodopera, esclusi gli oneri per sicurezza

**€. 173.875,00**

Lavori a base d'asta esclusa incidenza manodopera (iMO) e oneri per sicurezza

**€. 123.347,37**

Progetto definitivo ed esecutivo: **RECUPERO E AMPLIAMENTO PER LA REALIZZAZIONE DI UNA STRUTTURA ADIBITA A LUOGO DI AGGREGAZIONE, SOCIALIZZAZIONE E RICREAZIONE PER MINORI ED ANZIANI DENOMINATA "PAIOLO"**

**LISTA DELLE LAVORAZIONI E FORNITURE**

CONCORRENTE: \_\_\_\_\_

Prog. Nr.	Lavori e forniture per l'esecuzione dell'appalto	UdM	Quantità	Prezzo unitario al netto del costo del personale (Euro in cifre)	Prezzo unitario al netto del costo del personale (Euro in lettere)	Importo al netto del costo del personale €.	Prezzo unitario relativo al costo del personale (Euro in cifre)	Prezzo unitario relativo al costo del personale (Euro in lettere)	Costo del personale €.
(1)	(2)	(3)	(4)	(5)	(6)	(7) = (4) x (6)	(8)	(9)	(10) = (4) x (9)

61) **SEGNALETICA-ESTINTORI**

Integrazione segnaletica per vie di fuga con cartellonistica e tabelle specifiche ...

a) nuova cartellonistica

(iMO – INCIDENZA MANODOPERA al netto di spese generali e utile d'impresa: 30%

CAT. OG1

<b>n°.</b>	<b>2</b>	.....	.....	.....	30,00	(trenta/00)	60,00
------------	----------	-------	-------	-------	-------	-------------	-------

b) nuovi estintori

(iMO – INCIDENZA MANODOPERA al netto di spese generali e utile d'impresa: 30%

CAT. OG1

<b>n°.</b>	<b>1</b>	.....	.....	.....	45,00	(quarantacinque/00)	45,00
------------	----------	-------	-------	-------	-------	---------------------	-------

62) **PORTE ESTERNE**

Fornitura e posa di portoncino esterno in pvc effetto legno tinta Pino o altro ...

a) dim. cm. 130x270 con vetratura ...

(iMO – INCIDENZA MANODOPERA al netto di spese generali e utile d'impresa: 21%

CAT. OG1

<b>n°.</b>	<b>1</b>	.....	.....	.....	346,50	(trecentoquarantasei/50)	346,50
------------	----------	-------	-------	-------	--------	--------------------------	--------

IL RESPONSABILE DEL PROCEDIMENTO

L'IMPRESA

**COMUNE DI TRECENTA (RO)**

Lavori compresa incidenza manodopera, esclusi gli oneri per sicurezza

**€. 173.875,00**

Lavori a base d'asta esclusa incidenza manodopera (iMO) e oneri per sicurezza

**€. 123.347,37**

Progetto definitivo ed esecutivo: **RECUPERO E AMPLIAMENTO PER LA REALIZZAZIONE DI UNA STRUTTURA ADIBITA A LUOGO DI AGGREGAZIONE, SOCIALIZZAZIONE E RICREAZIONE PER MINORI ED ANZIANI DENOMINATA "PAIOLO"**

**LISTA DELLE LAVORAZIONI E FORNITURE**

CONCORRENTE: \_\_\_\_\_

Prog. Nr.	Lavori e forniture per l'esecuzione dell'appalto	UdM	Quantità	Prezzo unitario al netto del costo del personale (Euro in cifre)	Prezzo unitario al netto del costo del personale (Euro in lettere)	Importo al netto del costo del personale €.	Prezzo unitario relativo al costo del personale (Euro in cifre)	Prezzo unitario relativo al costo del personale (Euro in lettere)	Costo del personale €.
(1)	(2)	(3)	(4)	(5)	(6)	(7) = (4) x (6)	(8)	(9)	(10) = (4) x (9)

b) dim. cm. 130x255 con vetratura ...

(iMO – INCIDENZA MANODOPERA al netto di spese generali e utile d'impresa: 21%

CAT. OG1

n°.	1	.....	.....	.....	325,50	(trecentoventicinque/50)	325,50
-----	---	-------	-------	-------	--------	--------------------------	--------

c) dim. cm. 93x257 cieca a 1 anta

(iMO – INCIDENZA MANODOPERA al netto di spese generali e utile d'impresa: 21%

CAT. OG1

n°.	1	.....	.....	.....	304,50	(trecentoquattro/50)	304,50
-----	---	-------	-------	-------	--------	----------------------	--------

## 63) PORTE INTERNE

Fornitura e posa di porte interne in tamburato laminatino tinta Rovere teak ...

a) dim. cm. 80x210

(iMO – INCIDENZA MANODOPERA al netto di spese generali e utile d'impresa: 21%

CAT. OG1

n°.	10	.....	.....	.....	69,30	(sessantanove/30)	693,00
-----	----	-------	-------	-------	-------	-------------------	--------

b) dim. cm. 90x210

(iMO – INCIDENZA MANODOPERA al netto di spese generali e utile d'impresa: 21%

CAT. OG1

n°.	2	.....	.....	.....	79,80	(settantanove/80)	159,60
-----	---	-------	-------	-------	-------	-------------------	--------

IL RESPONSABILE DEL PROCEDIMENTO

L'IMPRESA



**COMUNE DI TRECENTA (RO)**

Lavori compresa incidenza manodopera, esclusi gli oneri per sicurezza

**€. 173.875,00**

Lavori a base d'asta esclusa incidenza manodopera (iMO) e oneri per sicurezza

**€. 123.347,37**

Progetto definitivo ed esecutivo: **RECUPERO E AMPLIAMENTO PER LA REALIZZAZIONE DI UNA STRUTTURA ADIBITA A LUOGO DI AGGREGAZIONE, SOCIALIZZAZIONE E RICREAZIONE PER MINORI ED ANZIANI DENOMINATA "PAIOLO"**

**LISTA DELLE LAVORAZIONI E FORNITURE**

CONCORRENTE: \_\_\_\_\_

Prog. Nr.	Lavori e forniture per l'esecuzione dell'appalto	UdM	Quantità	Prezzo unitario al netto del costo del personale (Euro in cifre) (Euro in lettere)		Importo al netto del costo del personale €.	Prezzo unitario relativo al costo del personale (Euro in cifre) (Euro in lettere)		Costo del personale €.
(1)	(2)	(3)	(4)	(5)	(6)	(7) = (4) x (6)	(8)	(9)	(10) = (4) x (9)

64) **PORTA A LIBRO INTERNA**

Fornitura e posa di divisorio compartimentato fra le sale comprendente una porta scorrevole ...

(iMO – INCIDENZA MANODOPERA al netto di spese generali e utile d'impresa: 21%

CAT. OG1

n°. 1 ..... 798,00 (settecentonovantotto/00) 798,00

65) **FINESTRE**

Fornitura e posa di serramenti per finestre in pvc, sez. minima 68x80, effetto legno ...

(iMO – INCIDENZA MANODOPERA al netto di spese generali e utile d'impresa: 21%

CAT. OG1

n°. 13 ..... 136,50 (centotrentasei/50) 1.774,50

66) **INFERRIATE IN FERRO**

Manufatti in acciaio Fe360.

Fornitura e posa di inferriate in ferro pieno ...

(iMO – INCIDENZA MANODOPERA al netto di spese generali e utile d'impresa: 30%

CAT. OG1

n°. 11 ..... 75,00 (settantacinque/00) 825,00

IL RESPONSABILE DEL PROCEDIMENTO

L'IMPRESA

**COMUNE DI TRECENTA (RO)**

Lavori compresa incidenza manodopera, esclusi gli oneri per sicurezza

**€. 173.875,00**

Lavori a base d'asta esclusa incidenza manodopera (iMO) e oneri per sicurezza

**€. 123.347,37**

Progetto definitivo ed esecutivo: **RECUPERO E AMPLIAMENTO PER LA REALIZZAZIONE DI UNA STRUTTURA ADIBITA A LUOGO DI AGGREGAZIONE, SOCIALIZZAZIONE E RICREAZIONE PER MINORI ED ANZIANI DENOMINATA "PAIOLO"**

**LISTA DELLE LAVORAZIONI E FORNITURE**

CONCORRENTE: \_\_\_\_\_

Prog. Nr.	Lavori e forniture per l'esecuzione dell'appalto	UdM	Quantità	Prezzo unitario al netto del costo del personale (Euro in cifre) (Euro in lettere)		Importo al netto del costo del personale €.	Prezzo unitario relativo al costo del personale (Euro in cifre) (Euro in lettere)		Costo del personale €.
(1)	(2)	(3)	(4)	(5)	(6)	(7) = (4) x (6)	(8)	(9)	(10) = (4) x (9)

## 67) TRATTAMENTO E MANUTENZIONE DI INFERRIATE E MANUFATTI IN FERRO

Manutenzione delle inferriate in ferro e della porta esistenti ...

- dim. inferriata cm. 93x165

(iMO – INCIDENZA MANODOPERA al netto di spese generali e utile d'impresa: 30%

CAT. OG1

n°.	9	.....	.....	.....	30,00	(trenta/00)	270,00
-----	---	-------	-------	-------	-------	-------------	--------

- dim. porta cm. 89x246

(iMO – INCIDENZA MANODOPERA al netto di spese generali e utile d'impresa: 30%

CAT. OG1

n°.	1	.....	.....	.....	56,25	(cinquantasei/25)	56,25
-----	---	-------	-------	-------	-------	-------------------	-------

## 68) TRATTAMENTO E MANUTENZIONE DI FINESTRE IN LEGNO ESISTENTI

Manutenzione straordinaria delle finestre in legno, comprendente ...

(iMO – INCIDENZA MANODOPERA al netto di spese generali e utile d'impresa: 30%

CAT. OG1

n°.	10	.....	.....	.....	30,00	(trenta/00)	300,00
-----	----	-------	-------	-------	-------	-------------	--------

IL RESPONSABILE DEL PROCEDIMENTO

L'IMPRESA

**COMUNE DI TRECENTA (RO)**

Lavori compresa incidenza manodopera, esclusi gli oneri per sicurezza

**€. 173.875,00**

Lavori a base d'asta esclusa incidenza manodopera (iMO) e oneri per sicurezza

**€. 123.347,37**

Progetto definitivo ed esecutivo: **RECUPERO E AMPLIAMENTO PER LA REALIZZAZIONE DI UNA STRUTTURA ADIBITA A LUOGO DI AGGREGAZIONE, SOCIALIZZAZIONE E RICREAZIONE PER MINORI ED ANZIANI DENOMINATA "PAIOLO"**

**LISTA DELLE LAVORAZIONI E FORNITURE**

CONCORRENTE: \_\_\_\_\_

Prog. Nr.	Lavori e forniture per l'esecuzione dell'appalto	UdM	Quantità	Prezzo unitario al netto del costo del personale (Euro in cifre) (Euro in lettere)		Importo al netto del costo del personale €.	Prezzo unitario relativo al costo del personale (Euro in cifre) (Euro in lettere)		Costo del personale €.
(1)	(2)	(3)	(4)	(5)	(6)	(7) = (4) x (6)	(8)	(9)	(10) = (4) x (9)

69) **SILICONATURA FINESTRE ESISTENTI**

Ripristino della siliconatura di tenuta posta alla base delle finestre esistenti ...

(iMO – INCIDENZA MANODOPERA al netto di spese generali e utile d'impresa: 30%

CAT. OG1

<b>n°.</b>	<b>10</b>	.....	.....	.....	3,00	(tre/00)	30,00
------------	-----------	-------	-------	-------	------	----------	-------

70) **SISTEMAZIONE CORTILIVO LATO SUD**

Opere di ripristino del cortilivo mediante fornitura e posa con riporto e stesa di terreno ...

(iMO – INCIDENZA MANODOPERA al netto di spese generali e utile d'impresa: 30%

CAT. OG1

<b>A corpo</b>	.....	.....	.....	116,25	(centosedici/25)	116,25
----------------	-------	-------	-------	--------	------------------	--------

IL RESPONSABILE DEL PROCEDIMENTO

L'IMPRESA

**LISTA DELLE LAVORAZIONI E FORNITURE**

1. IMPORTO DEI LAVORI AL NETTO DEL COSTO DEL PERSONALE (totale colonna 7)	€. ....
(.....) (importo in lettere)	(importo in cifre)
<b>pari ad un ribasso percentuale rispetto al prezzo posto a base di gara del</b> .....	<b>%</b>
(.....) (in cifre)	(in lettere)
2. COSTO DEL PERSONALE (totale colonna 10)	€. .... 50.527,63 .....
(cinquantamilacinquecentoventisette/63) (importo in lettere)	(importo in cifre)
3. ONERI PER LA SICUREZZA	€. .... 4.125,00 .....
(quattromilacentocinque) (importo in lettere)	(importo in cifre)
<hr/>	
4. TOTALE (1+2+3)	€. ....
(.....) (importo in lettere)	(importo in cifre)

Data .....

Dati anagrafici del firmatario:

Nome ..... Cognome .....

nato a ..... il .....

IL RESPONSABILE DEL PROCEDIMENTO

L'IMPRESA